

AUSGABE 2025

FREIRAUM

DAS DIANA MAGAZIN FÜR BÄDER, LIFESTYLE UND DESIGN

ES IST
ZEIT FÜR
VERÄNDERUNG

DIANA
MEIN BAD

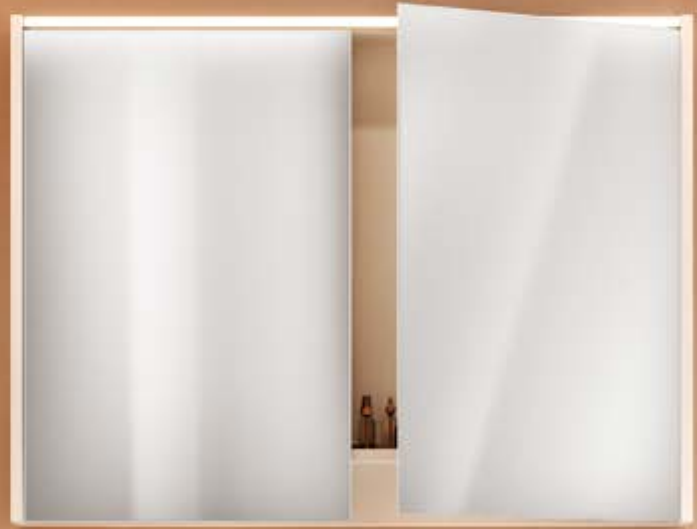

FREIRAUM

Badmagazin: Vorsprung durch Veränderung

Wir brauchen es Ihnen eigentlich nicht extra zu sagen, denn Sie wissen genauso gut wie wir: Die einzige verlässliche Konstante ist die Veränderung. Die Frage ist nur, wie wir mit dieser Tatsache umgehen. Wir von DIANA begreifen den Wandel als Möglichkeit, uns, unsere Produkte und Dienstleistungen stetig weiterzuentwickeln. Ausgerichtet an den Bedürfnissen unserer Kund:innen oder an aktuellen Trends, aber immer mit dem Fokus auf Qualität, Vielfalt und Ausgewogenheit. Denn so wird aus Veränderung Vorsprung.

Das aktuelle, 224 Seiten starke Badmagazin FREIRAUM zeigt den Wandel aber nicht nur in den eigenen DIANA Produktwelten, die mit vielen Neuheiten ein Mehr an Möglichkeiten im Bad bedeuten. Ein Reigen spannender Geschichten offenbart darüber hinaus, wie der Wandel wirkt – gestern, heute und natürlich morgen. Denn um da anzukommen, wo wir in der Gegenwart sind, braucht es den Mut zur Veränderung als menschliche Kulturtechnik.

Folgen Sie uns also in ein im besten Sinne wandlungsvolles und wandelbares Heft, in dem Sie erfahren, warum Wandel heute vor allem weiblich ist und was nötig ist, damit Transformation nachhaltig gelingt. Außerdem zeigen Ihnen unsere Badprofis im DIANA Badwettbewerb, wie ihre Entwürfe aus Räumen einzigartige Bäder machen und sie also verwandeln. Schließlich erzählt eine Geschichte von Regionen, in der Menschen besonders lange gesund leben – und was wir daraus für unser eigenes Leben lernen können, das sich ja ebenfalls stetig wandelt.

Wir freuen uns, dass Sie uns und wir Sie auf dem Weg des Wandels begleiten
Ihre DIANA Fachpartner rund ums Bad



Produkte, Highlights & Reportagen

24



**08 DER EINFACHE WEG
ZU IHREM NEUEN DIANA BAD**
Von der ersten Inspiration bis zum Einbau

10 DIE VIELFALT DER DIANA BADWELTEN
Vier Welten, eine Philosophie – und die Vielfalt
unendlicher Möglichkeiten.



30

L DIANA Badwelt L

- 12 BLACK AND WOOD**
Die perfekte Kombination für DIANA L-Black
- 18 BADWETTBEWERB »BLACK, WOOD & CHROME«**
Eine inspirierende Gewinner-Badplanung
- 20 SCHÖNHIT ZEIGT SICH IM KONTRAST**
Keramik und Accessoires in Black
- 22 DIE GESCHICHTE DES BADES**
- 24 LÄSSIGE BADMÖBEL UND NEUE MATERIALIEN
MIT »URBAN LOFT FEELING«**
- 26 WERKSTOFF STAHEMALLE**
- 28 FASZINIERENDER ANTELOPE CANYON**
Ein Ausflug in die Naturattraktion im Westen der USA
- 30 GEBORGEN IM BAD UND ALLES IM FLUSS**
Ein Traumbad mit den DIANA L200-Neu Badmöbeln
in spektakulärer Kulisse
- 40 FARBEN**
Drei Farbkonzepte fürs Bad und ihr Wirkung auf uns
- 42 TAKE A WALK ON THE WILD SIDE**
Highend Badkonzepte, die das Freiheitsgefühl des
Urwalds in den eigenen vier Wänden entfesseln
- 48 MIX & MATCH**
Frisches Grün und elegantes Grau treffen
auf Mattweiß und gebürsteten Edelstahl

- 52 BADWETTBEWERB »UNTERM DACH«**
Eine inspirierende Gewinner-Badplanung
- 54 ECKIGE ELEGANZ ODER SANFTE RUNDUNGEN?**
Die DIANA L100 und DIANA L200 Armaturen
- 56 LEICHTIGKEIT UND LICHT GENIEßEN**
Zwei Möglichkeiten für DIANA L100 Spiegel
- 58 DIE KUNST, AUS DEM KLEINEN DAS GRÖSSTE ZU MACHEN**
Das Gästebad: ein ganz besonderer Ort
- 60 ARS CERAMICA – DIE VIELFALT DER BADKERAMIK**
- 62 DAS KOMFORT-PLUS FÜR DEN ALLTAG**
Die Vorteile und Funktionen des DIANA L300 Dusch-WCs
- 64 PURES BADEVERGNÜGEN IN ALLEN FORMEN**
DIANA Wannen in Material- und Formvarianten
- 70 DUSCHEN MIT GENUSS**
Vielfältige Optionen für elegante Duschplätze
- 72 BADWETTBEWERB »KLEINES GÄSTE-DUSCHBAD«**
Eine inspirierende Gewinner-Badplanung
- 74 DON'T FORGET TO LOVE YOURSELF**
Die besten Ideen, sich täglich etwas Gutes zu tun –
am besten in einer Dusche der Badwelt L
- 80 DIE PERFEKTE FORMEL FÜR EIN WARMES BAD**
So berechnen Sie die Größe Ihres neuen Badheizkörpers



66



137



114



146

81 DIANA L300-NEU-BLACK BADHEIZKÖRPER

82 DIANA BADWELT L
PRODUKTÜBERSICHT & PREISE

M

DIANA Badwelt M

112 PRAKTISCHE TIPPS FÜRS KOSTBARE NASS
Soll man hierzulande jetzt eigentlich Wasser sparen?

114 EIN BAD, SO INDIVIDUELL WIE DU
Badmöbel mit Stil und neuen Oberflächen-Optionen für mehr Freude im Alltag

122 5 SMARTE IDEEN FÜRS BAD LIFTING
Für einen frischen Look ohne Komplettsanierung

125 IDEALE EINBAUHÖHEN FÜR
UNTERSCHIEDLICHE GRÖSSEN
DIANA Tipps für die Einbauhöhen von Waschtisch & Co.

128 PRINZIPIEN DER TRANSFORMATION
Wie Veränderung am besten gelingt

132 DIE VIELFALT DER DIANA M100 UND DIANA M200
ACCESSOIRES UND ARMATUREN

134 ZU GAST BEI FREUNDEN
Das Klein- und Gästebad als Visitenkarte

136 DER GUTE TON
Alleskönner Heilerde

137 DIANA M200-NEU KERAMIK

138 DIE MÖGLICHKEITEN FÜR WANNEN AUS DER BADWELT M

142 WIE WIR 2040 LEBEN
Das Wohnen von morgen neu gedacht

144 DIANA M100 UND DIANA M200-NEU DUSCHWANNEN

146 DUSCHE MIT CHARAKTER & PROFIL
Das Modell M300-Neu im angesagten Look in Schwarz

150 WÄRME & KOMFORT IM BAD
Badheizkörper treffen auf Beauty Tipps für Männer

152 DIANA BADWELT M
PRODUKTÜBERSICHT & PREISE

S

DIANA Badwelt S

168 WANDEL IST WEIBLICH
Und nützt vor allem auch den Männern

170 GUT IM VERSTAUEN - NOCH BESSER IM LOOK
die DIANA S200 Badmöbel

173 EIN FRISCHER MORGEN MACHT EINEN GUTEN TAG
Das ABC der Morgenroutine

174 WANDELBARES BADMÖBEL DIANA S400

176 BADWETTBEWERB »GÄSTE-WC FLORAL ESSENCE«
Eine inspirierende Gewinner-Badplanung



179



204



178 FEUCHTIGKEIT UND SCHIMMEL BLEIBEN DRAUSSEN

DIANA Dichtbänder und Abdichtungssets

179 DIANA WANNEN AUS DER BADWELT S

Smarte Produkt-Lösungen für kleine Räume

180 ES MUSS NICHT IMMER NIAGARA SEIN

Die schönsten Wasserfälle der Alpen

182 KOMPAKT KERAMIK

183 ERSTE HILFE FÜR DEN ABFLUSS

Einfache Hausmittel gegen verstopfte Abflüsse

184 S KERAMIK UND GÄSTEBAD-MÖBEL

186 EINFACH UND SCHÖN

Badheizkörper und Tipps für ein einfach schönes Bad

188 DIANA BADWELT S

PRODUKTÜBERSICHT & PREISE

C

DIANA Badwelt C

200 GLÜCK IST MANCHMAL EINE FARBE

Die faszinierende »Blaue Zone«

202 BADWETTBEWERB »ELEGANTE BARRIEREFREIHEIT«

Eine inspirierende Gewinner-Badplanung

204 ELEMENTE FÜR BARRIEREFREIE BÄDER

Starke Helfer für Autonomie trotz Einschränkungen

214 DIANA BADWELT C

PRODUKTÜBERSICHT & PREISE

220 IMPRESSUM & BILDNACHWEISE

222 FAQ, TIPPS & TRICKS

223 KLEINE DIANA MATERIALKUNDE



DIANA Katalog & Prospekte

www.diana-bad.de/kataloge



DIANA KATALOG

452 Seiten mit Preisen
gedruckt und digital



OBERFLÄCHEN

20 Seiten Inspirationen
gedruckt und digital



DUSCH-WC

12 Seiten Inspirationen
gedruckt und digital



KÜCHENARMATUREN

16 Seiten mit Preisen
digital



50

Jahre DIANA
1976 – 2026

Freuen Sie sich schon jetzt auf 2026!
Wir feiern 50 Jahre DIANA mit vielen Überraschungen.

www.diana-bad.de/50-jahre

Der einfache Weg zu Ihrem neuen DIANA-Bad

1 Einfach inspirieren lassen Erst mal blättern und klicken

Egal ob im Badmagazin FREIRAUM, in einem unserer Sonderprospekte, auf der Website oder auf unseren Social Media Kanälen: DIANA-Inspiration hat viele Gesichter – und liefert bereits in der Ideenfindungs-Phase viele wertvolle Infos rund um die Exklusivmarke DIANA mit ihrem umfangreichen Vollsortiment.

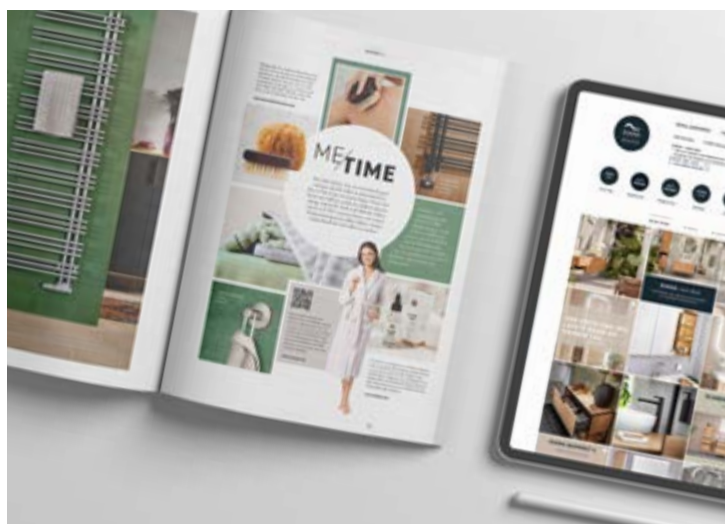

2 Die große Vielfalt entdecken In den DIANA Badausstellungen

Das volle Potenzial der DIANA Badwelten begegnet Ihnen beim unverbindlichen Besuch einer unserer DIANA-Badausstellung am intensivsten. Dort erleben Sie die Exklusivität und Qualität unserer Produkte hautnah. Und das Beste: Bei jedem unserer namhaften Fachhandelspartner erhalten Sie auch eine exzellente Beratung zu allen weiteren Themen rund um Sanitär und Badgestaltung.

Die DIANA Badausstellung in Ihrer Nähe finden Sie unter: www.diana-bad.de/badausstellungen



3 Der DIANA 3-Stufenplan für Ihr Bad Bestens vorbereitet für die Planung

Unsere Experten denken bei der Planung an alles – und ihre Erfahrung sorgt dafür, dass Ihr neues Traumbad genau so wird, wie Sie es wollen – vorausgesetzt, alle Informationen liegen vor. Um sich auf die Beratung optimal vorzubereiten, gehen Sie daher einfach unsere 3-stufige Checkliste durch. Damit kann (fast) nichts mehr schiefgehen.



Die DIANA Checkliste als PDF finden Sie über den QR-Code oder unter:
www.diana-bad.de/badmagazin/checkliste-badplanung

4 Badplanung von DIANA Expert:innen Individuell nach Ihren Bedürfnissen

Das Fachwissen und Know-how unserer Badplaner:innen sorgt dafür, dass Ihr neues Traumbad genau so wird, wie Sie es sich wünschen: Vom praktischen Familienbad bis zum altersgerechten, eleganten Badezimmer für die Generation 65+. Vorausgesetzt, alle Informationen liegen vor. Um sich auf die Beratung optimal vorzubereiten, gehen Sie daher einfach unsere 3-stufige Checkliste durch. Um Ihre DIANA-Liebblingsprodukte im Blick zu behalten, können Sie sich auf unserer Website Merklisten erstellen und diese zum Beratungstermin mitbringen.

5 Vom Profi eingebaut Von Ihnen täglich genutzt und geliebt

Während die Expert:innen unserer Fachhändler nach der Planung für eine reibungslose Bestellung und Logistik sorgen, kümmern sich qualifizierte Handwerkspartner:innen um die fachgerechte Montage.

So geht die Reise zu Ihrem neuen Traumbad zu Ende wie sie begonnen hat: mit der Arbeit von Profis, die Ihnen lange Jahre Freude an den hochwertigen DIANA-Produkten garantiert.



DIANA Clean



DIANA Hygiene



DIANA Grip

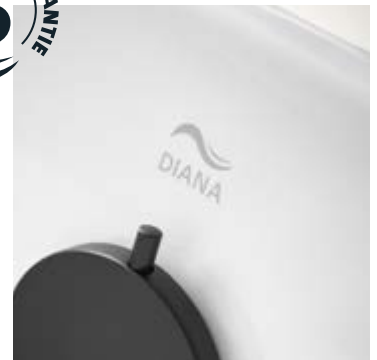

Wo DIANA draufsteht, steckt Qualität drin

Achten Sie beim Einbau auf unser Markenzeichen. Denn nur wenn DIANA draufsteht, können Sie sich auch auf unser Qualitätsversprechen verlassen, das wir mit vollen fünf Jahren Garantie untermauern. Details dazu finden Sie auf Seite 224. Und auch auf die exklusiven Oberflächenveredelungen wie DIANA Clean, Hygiene oder Grip können Sie sich verlassen.

DIANA Produkte anhand ihrer Bezeichnungen erkennen:

DIANA L100	L = Badwelt, 100 = Produktserie (optional)
DIANA L100-Black	Black = Oberfläche Schwarz matt
... -White	White = Oberfläche Weiß matt
... -Steel	Steel = Oberfläche Edelstahl-Finish
... -Neu	Neu = Update einer bestehenden Produktserie

DIANA bietet mehr als nur eine Welt der Möglichkeiten

Vielfalt ist der entscheidende Begriff, wenn es um die Charakterisierung der Exklusiv-Marke DIANA geht. Und die wächst stetig. Für Sie bedeutet das, innerhalb der Badwelten L, M, S und C immer auf dem neuesten Stand von Technik und Design zu sein. Und in der Kombination aller Welten genau das zu finden, was Ihren individuellen Wünschen und Vorstellungen exakt entspricht. Damit es nicht irgendein Bad ist, sondern genau das Ihre.



L

DIANA Badwelt L

Kompromisslos exklusiv · ab S. 12

S

DIANA Badwelt S

Vollwertig & preisbewusst · ab S. 168

M

DIANA Badwelt M

Vielseitig & flexibel · ab S. 112

C

DIANA Badwelt C

Komfort & Unabhängigkeit · ab S. 200

S



C



DIANA L300
Spiegelschrank mit Ablage
Seite 83

DIANA L100
Waschtischmischer
Seite 96

DIANA L100
Accessoires
Seite 93

DIANA L300
Badmöbel
Seite 93



black & wood

IMMER EINE PERFEKTE KOMBINATION:
SCHWARZE ELEMENTE
TREFFEN AUF HOLZ



noch nie war schwarz sehen attraktiver

In der richtigen Dosierung wertet Schwarz jeden Raum auf und verleiht der Atmosphäre einen gediegenen Akzent. Auch und gerade im Kontrast zu anderen Materialien und Farben, wobei Schwarz auch die Dominanz von Weiß in der Badumgebung bricht.

Wichtig ist dabei die richtige Balance, denn zu viel Schwarz, dem nichts entgegen gesetzt wird, kann das Bad düster machen. Als ideale Gegenspieler erweisen sich gedämpfte Erdtöne und Echtholz oder naturnahe Dekore, die Holzstrukturen authentisch inszenieren.





DIANA L100
Badmöbel
Seite 82

DIANA L100-Neu
Spiegelschrank
Seite 86

DIANA L200-Black
Accessoires
Seite 95

DIANA L200-Black
Waschtischmischer
Seite 98

DIANA L300-Black
Tiefspül-Wand-WC
Seite 91



LICHTGRAU



WARM GREIGE



TAUPE



FARB-TIPPS FÜR
WÄNDE, DEKO
ODER TEXTILIEN



BURNT SIENNA



CHAMOIX



Rechte Seite

DIANA L700
Duschkabine
mit Organizer
Seite 110

DIANA L-Black
Duschsystem
Seite 102



alles im griff, weil alles griffbereit ist

Smarte Organizer machen das Dusch-Erlebnis einfach komfortabler und praktisch. Sie sorgen dafür, dass immer alles zur Hand ist, was man gerade benötigt. Vom Spiegel bis zum Duschgel und mehr.

DIE DIANA L700 ORGANIZER IN DER DUSCHE

1 | BEWEGLICHER SPIEGEL

Durchblick, Einblick und Tiefblick – etwa bei der Rasur während des Duschens

2 | AUFBEWAHRUNGSBOX MIT DECKEL

Für all die nützlichen Kleinigkeiten, die vor Wasser geschützt griffbereit sein sollen

3 | TABLET ZUR ABLAGE

Sicherer und eleganter Stand: für Duschgel, Shampoo, Lotionen und Co.



Badwettbewerb – Gewinner

BLACK WOOD & CHROME



Alexander Jähnel aus Hamm



„Sattes Schwarz trifft auf natürliches Holz. Das ist der Kern hinter meinem Entwurf. Während Schwarz einerseits unkompliziert ist, wirkt es doch mutig und elegant. Die Kombination mit natürlichem Holz sorgt für einen warmen und wohnlichen Ausgleich.“

Verwendete DIANA Produkte

Waschtisch

DIANA L700 Waschtischplatte mit natürlicher Baumkante Wildeiche · Seite 86
 DIANA L300 Aufsatzschale · Seite 91
 DIANA L200 Unterputz 2-Loch Wand-Waschtischmischer · Seite 98
 DIANA L200 LED-Leuchtspiegel · Seite 88

Badewanne

DIANA L100 Acrylwanne Soft Edge Slim Wall, wandgebunden · Seite 105
 DIANA L200 3-Loch Wannenfüll- und Brausemischer

Dusche

DIANA M100 Duschrinne · Seite 164
 DIANA M100 Desingrost · Seite 164
 DIANA L200 Duschesystem · Seite 102

Badheizkörper

DIANA L200 Badheizkörper · Seite 110

Toilette

DIANA L500 Tiefspül-Wand-WC · Seite 92



**Die perfekte
 Kombi für ein
 lässiges Bad:
 Sattes Schwarz,
 natürliches Holz &
 glänzendes Chrom**



1 DIANA L200 3-Loch Wannenfüll- und Brausemischer | 2 DIANA L100 Acrylwanne Soft Edge Slim Wall, wandgebunden · Seite 105 | 3 DIANA L200 Duschesystem · Seite 102 | 4 DIANA L200 Unterputz 2-Loch Wand-Waschtischmischer · Seite 98 | 5 DIANA L300 Aufsatzschale freistehend, oval · Seite 91 | 6 DIANA L200 Seifenspender · Seite 95 | 7 DIANA L200 Handtuchhalter · Seite 95

Glas-Schale über Westwing Collection · Handtücher über Möve · Raumspray über Meraki Moments

SCHÖNHEIT
ZEIGT SICH
IM KONTRAST



#DIANABADWELTEN

IN 3 FORMEN ERHÄTLICH



Geschmeidig in der Berührung, elegant in der Optik, unvergleichlich im Style: Die Komponenten der Reihe DIANA Black entfalten ihre ästhetische Wirkung weit über die Farbe Schwarz hinaus. Die sanfte Haptik steht für eine Sinnlichkeit jenseits des Erwartbaren.

DIANA L100-Black
Waschtischmischer
Seite 96

DIANA L300-Black
Aufsatzschale
freistehend, eckig
Seite 91

DIANA L300
Badmöbel
Seite 83

PFLEGE- TIPPS

Keine Sorge: Die schwarzen Oberflächen mit ihrer sanften und seidigen Haptik sind mindestens so widerstandsfähig wie die Klassiker mit glattem Finish. Ihre Härte übertrifft sogar jene von Chrom.

Auch die tägliche Reinigung bedeutet keinen großen Mehraufwand. Am besten gelingt sie mit einem weichen Lederlappen und Geschirrspülmittel oder dem Reinigungsmittel "Sanfte Pflege" von DIANA, das speziell für matte Finishes entwickelt wurde.

Microfasertücher eignen sich nicht, da sie Micro-Kratzer verursachen, die die Oberfläche stumpf machen. Das gilt für alle Flächen im Bad.

Außerdem sollte hartes Wasser nicht lange auf den Oberflächen stehen, da sonst Kalkflecken und -ränder entstehen können.



DIANA L300-Black
Tiefspül-Wand-WC
Seite 91



DIANA L200-Black
WC-Wandgarnitur
Seite 95

DIANA L200-Black
Papierhalter
Seite 95



Die Geschichte des Bades

Es war einmal die Körperreinigung ...

Heute tapsen wir ganz selbstverständlich morgens erst mal ins Bad. Genau wie abends unser letzter Weg dorthin führt, bevor wir uns ins Bett legen. Also ist ins Bad gehen das Normalste der Welt – aber noch gar nicht so lange. Private Badezimmer kamen Ende des 19. Jahrhunderts auf. Noch nach dem zweiten Weltkrieg baute man spartanische Nasszellen. Erst seit etwa 50 Jahren geht die Entwicklung dorthin, Badezimmer so zu gestalten, dass man sich wohlfühlt.



Genussvolle Baderituale gab es hingegen schon sehr lange. Davon künden die technisch ausgefuchsten Badehäuser der Römer, man kann sie in Freilicht-Museen bestaunen. Sogar schon 4500 vor Christus genoss eine mesopotamische Herrscherin offenbar ein Badezimmer samt Badewanne. Nach den Römern geriet die Badekultur erst mal in Vergessenheit. Nur punktuell, in Klöstern und Herrenhäusern, wurde genussvoller oder gar luxuriös gebadet. Für die Sauberkeit einfacher Leute gab es öffentliche Badehäuser.

Hygiene-Vorstellungen schwankten im Lauf der Zeiten. **Im späten Mittelalter** kam Angst auf, sich mit Pest oder Cholera anzustecken. Man mied die Badehäuser. Und Wasser gleich mit: Speziell in Frankreich wurde es populär, sich nur noch mit Tüchern abzureiben, Parfüm und Duftsäckchen einzusetzen.

Mit der Industrialisierung, **Mitte des 19. Jahrhunderts**, rückte die Sauberkeit der Menschen wieder in den Fokus, auch fürs breite und ärmere Volk. Es entstanden Waschanstalten für Arbeiter. Während in England und Amerika bald eigene Badezimmer zum Standard wurden, standen in Deutschland noch lange Waschschüsseln nebst Wasserkrügen bereit.

Um 1900 wurden hierzulande die Versorgungsnetze für Wasser, Strom und Gas besser. Mit ihnen kamen allmählich Badezimmer mit fließendem Wasser, zumindest in großbürgerlichen Wohnungen. Beispiel Berlin: 1910 hatten etwa 15 Prozent der Wohnungen ein eigenes Bad. Das „Frankfurter Bad“ entstand: ein Bereich der Küche mit Badewanne oder Dusche, oft abgetrennt durch einen Vorhang. Wohnsiedlungen, die damals gebaut wurden, hatten teils noch Gemeinschafts-Waschräume.



Nach dem Zweiten Weltkrieg kam der Bauboom und mit ihm gekachelte Nasszellen. Kompakte Bäder in den berühmten Pastellfarben: zartgelb, rosa oder moosgrün gefliest. Mit Kacheln, die als Seifenschalen ausgeformt waren, unten drin ein kleines Loch für ablaufendes Wasser. Wer heute sowas fotografiert, wird auf Sozialen Medien gefeiert, weil viele damit Kindheits-Erinnerungen verbinden.

In den 1970ern wurde erstmals mit Farben, Mustern und Materialien gespielt. Konsumfreude kam auf. **In den 1980ern** war Funktionalität endgültig out. Wer konnte, gönnte sich Whirlpool oder Spiegelwände. Andere setzten auf bunte Fliesen und Textilien – Hauptsache, individuell! **Die 1990er** brachten den Schwenk zu natürlich wirkenden Materialien. **Seit der Jahrtausendwende** kommt immer mehr Technologie ins Bad – Beleuchtung, Soundsysteme, Smart Home. Das einst funktionale Räumchen ist nun ein Ort, an dem man sich und seinen Körper erlebt und pflegt. *Die tägliche Portion Wellness.*

Text: Veronika Renkenberger

LOFT



LÄSSIGE BADMÖBEL UND NEUE MATERIALIEN MIT »URBAN LOFT FEELING«



Die Mischung der industriell inspirierten Komponenten bestimmt die Wohn-Atmosphäre des Urban Loft Styles. Der angesagte Trend steht für urbane Lässigkeit, in der keine Verbote existieren, sofern die grundsätzliche Ästhetik von Klarheit und Offenheit erhalten bleibt. Was nicht bedeutet, die Details nicht sehr individuell und als Statements gestalten zu dürfen.



DIANA L300 STAHL-AUFSATZSCHALE

Emaillie-Farben matt & glänzend



Weiß Ebony Blue Forest +

Gezeigte Produkte:

DIANA L300 Stahl-Aufsatzschale · Seite 91 | DIANA L700 Badmöbel · Seite 86 | DIANA L200-Black Waschtischmischer XL-Sitze · Seite 98 | DIANA L200-Black Accessoires · Seite 95 | DIANA L100 LED-Spiegel · Seite 87



**DIANA L100
LED-SPIEGEL RUND**
mit Schalter im Glas



DIANA L700 BADMÖBEL
Eiche-Massivholzplatte
mit natürlicher Baumkante
und Korpusvarianten

 Eiche Wild
mit natürlicher
Baumkante

 Noche Velvet
Anti-
Fingerprint



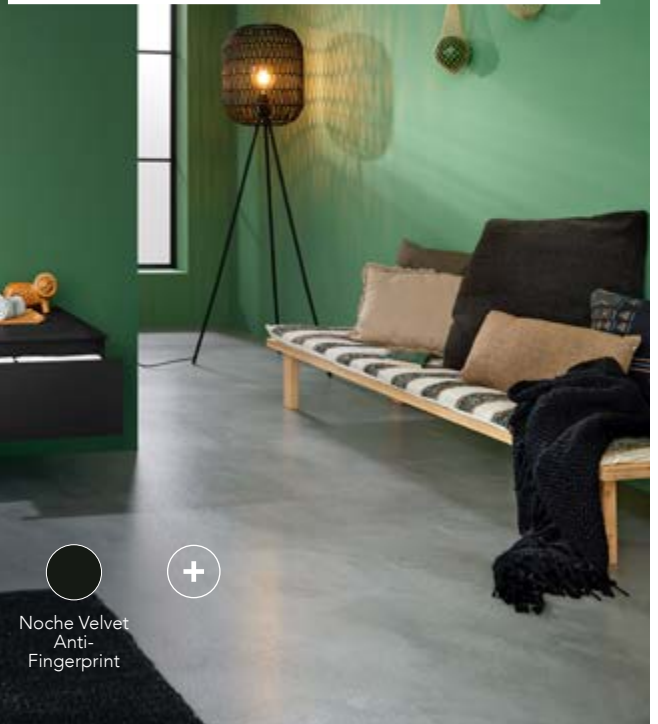

ZEITLOSER MATERIAL- KLASSIKER OHNE LIMIT



DIE ÄLTESTE BEKANNTE EMAILLE-
ARBEIT IST CA. 3.500 JAHRE ALT
UND ALS GRABBEIGABE IN
MYKENISCHEN GRÄBERN
AUF ZYPERN GEFUNDEN WORDEN

DAS WORT EMAILLE KOMMT
AUS DEM FRANZÖSISCHEN UND
HEISST IN ETWA ÜBERSETZT
»SCHMELZEN«.

Rund 100 Jahre ist es her, seit das bemerkenswerte Material Stahl-Emaille in Form von Dusch- oder Badewannen Einzug ins Bad gehalten hat. Lange Zeit hat es nichts gegeben, was ihm auch nur annähernd das Wasser hätte reichen können. Und für viele gibt es bis heute nichts Besseres in Punkto Langlebigkeit und Widerstandsfähigkeit. Gerade weil die überragenden Eigenschaften von Stahl-Emaille in ihrer heutigen Ausprägung nichts von ihren enormen Nehmer-Qualitäten eingebüßt haben, ist es so aktuell wie in den 1930er-Jahren, als es zum ersten Mal für Badewannen zum Einsatz kam.

Aber wie entsteht Stahl-Emaille und was ist dafür nötig? Zunächst wird Stahl in die gewünschte Form gebracht, was etwa bei Badewannen mittels großer Pressen geschieht. In einem nächsten Schritt wird die Emaillierung aufgebracht. Emaille ist im Prinzip eine Art Glas und besteht unter anderem aus Borax, Feldspat, Quarz und Fluorid. Emaille wird auf das Trägermaterial gebrannt. Bei rund 850 Grad Celsius verschmelzen die Rohstoffe zu Stahl-Emaille, das dabei auch verschiedene Farben annehmen kann.

REZEPT GRUNDEMAILLE:

34 % BORAX + 28 % FELDSPAT + 5 % FLUORID
+ 20 % QUARZ + 6 % SODA + 5 % NATRIUM-
NITRAT + JE 0,5 BIS 1,5 % COBALT-, MANGAN-
UND NICKELOXID

Der Prozess lässt ein enorm strapazierfähiges, hartes und glattes Material entstehen, das nicht nur unempfindlich gegen Stöße, Schläge, Kratzer oder Substanzen ist, die üblicherweise im Bad zum Einsatz kommen. Stahl-Emaille behält seine Schönheit auch über Jahrzehnte hinweg, ohne großen Pflegeaufwand einzufordern.

Inzwischen ist Stahl-Emaille über den alleinigen Einsatz für Dusch- oder Badewannen hinausgewachsen. Heute verleiht es auch Aufsatzschalen für Waschtische einen einzigartigen Look mit besonderer Haptik und Farbvielfalt. Damit erweitert Stahl-Emaille die gestalterischen Möglichkeiten bei der Komposition von Bädern. Auch aus einem weiteren Grund hat der Material-Klassiker längst nicht ausgedient: Stahl-Emaille ist sehr nachhaltig, weil sämtliche Rohstoffe, die ihn ausmachen, im Prinzip endlos recycelt und wieder aufbereitet werden können.



DIANA Produkte in Stahl-Emaille:

DIANA L300 Stahl-Aufsatzschale ·
Seite 91
DIANA L200 Stahl-Einbauwanne ·
Seite 108
DIANA L200 Duschwanne · Seite 108

WERK STOFF STAHL EMAILLE

ANTELOPE

Faszinierender

CANYON

WASSER BRINGT WANDEL: EIN RELATIV KLEINER
BACH HAT IM SÜDWESTEN DER USA ÜBER
JAHRTAUSENDE HINWEG EIN NATURWUNDER
GESCHAFFEN, DAS NOCH LANGE NICHT FERTIG IST.





Was Zeit und Wasser bewirken, wenn sie nur lange genug unbeeinflusst vom Menschen sich selbst überlassen sind, zeigt ein Naturmonument im Navajo-Reservat in Arizona besonders: Der Antelope Canyon ist ein Wunderwerk aus rotem Sandstein, das der überhaupt nur manchmal Wasser führende Bach Antelope Creek in die Felsen gewaschen hat. Der sehr schmale Canyon – an manchen Stellen kaum breiter als zehn Meter – verzaubert mit seinen farbstarken Eindrücken, die das rote Gestein je nach Lichteinfall und Tageszeit zum Glühen bringen.

Die Schlucht gliedert sich in einen oberen und einen unteren Teil. Der Upper Canyon übt die stärkste Anziehungskraft auf Besucher aus, weil dort stetige Erosionen bizarre Formationen geschaffen haben, die so aussehen, als seien sie nicht von dieser Welt. Der Lower Canyon indes ist schwerer zugänglich, weil der Einstieg über Leitern erfolgen muss. Seine Schönheit steht dem oberen Canyon aber in nichts nach.

Ein Besuch der einzigartigen Schluchten ist zwingend nur über eine geführte und zahlungspflichtige Tour möglich. Erkundungen auf eigene Faust sind aufgrund der sehr sensiblen Naturumgebung und nicht zuletzt auch der Gefahren wegen verboten. Denn die Naturschönheit birgt bei auf-

kommendem Regen erhebliche Risiken, wenn sich der Antelope Creek wie aus dem Nichts plötzlich formiert und alles mit sich reit, was sich ihm in den Weg stellt. Im Jahr 2013 verloren elf Touristen in den Sturzfluten ihr Leben.

Die Navajos nennen den Upper Canyon in ihrer Sprache sehr treffend „den Platz, an dem das Wasser durch die Felsen strmt“. Die Felsformationen sind ein Zeugnis dafür, wie der stete Tropfen nicht nur den Stein hhlt, sondern wie Ausdauer und Hartnckigkeit die Dinge nachhaltig verndern knnen. Damit lehrt der Besuch im Antelope Canyon die Menschen nicht nur etwas ber die Natur, sondern ber das eigenen Leben selbst.

Text: Erich Nyffenegger





GEBORGEN
und alles im Fluss
IM BAD





Rechte Seite:
 DIANA L200-Neu
 Hochschrank
 Seite 82

DIANA L200-Neu
 Spiegelschrank
 Seite 82

DIANA L200-Neu
 Keramik Waschtisch
 Seite 89

DIANA L200-Neu
 Waschtisch-
 unterschrank
 Seite 82

DIANA L100
 Waschtischmischer
 Seite 96

DIANA L100
 Accessoires
 Seite 93

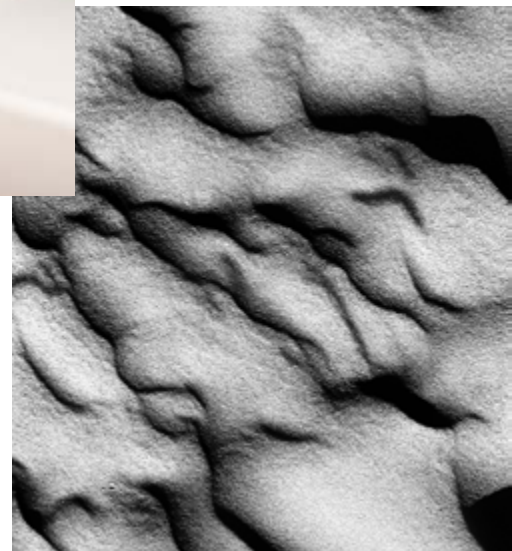

DIANA L200-NEU BADMÖBEL

Fließende Form und klare Sachlichkeit – der außergewöhnliche Auftritt des Designs von Badmöbeln der Serie DIANA L200-Neu definiert Eleganz auf ganz eigene Weise.

Die Unverwechselbarkeit einzelner Elemente lässt sich durch zehn verschiedene Oberflächen-Variationen und ihre Kombinationen radikal individualisieren.

KORPUS- UND KONTRASTFARBEN





Entdecken Sie die Varianten
und Möglichkeiten der Serie
DIANA L200-Neu Badmöbel
hinter diesem QR-Code



DIANA L200-NEU KERAMIK

Wenn Inspiration sichtbar wird: Die ästhetischen Rundungen der Keramik von DIANA L200-Neu zeigen in ihrer Formgebung, dass ihr Ursprung im Fluss des Wassers zu finden ist. So wie das ewige Wasser die Form von Stein im Canyon erschaffen hat, schafft das kreative Design der Serie diese Eindrücklichkeit in der Ausformulierung der Komponenten im Bad.

Diese Seite:
DIANA L200-Neu
Tiefspül-Wand-WC
Seite 89

DIANA L200-Neu
Wand-Bidet
Seite 89

DIANA L100
Bidet-Einhandmischer
Seite 96

DIANA L100
Accessoires
Seite 93

Rechte Seite:
DIANA L200-Neu
Waschtisch
Seite 89

DIANA L100
Accessoires
Seite 93



**RUNDE FORMEN
INSPIRIERT DURCH
EINEN CANYON,
DEN DAS WASSER
SCHUF**



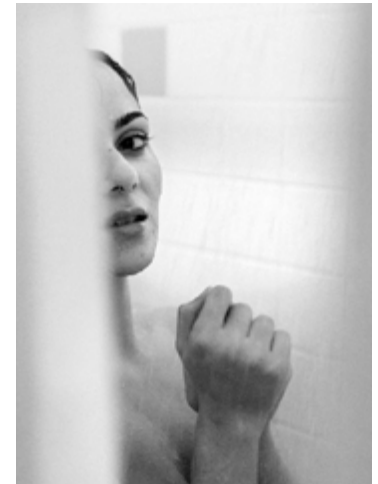

DIANA L600
Duschkabine
Seite 110

DIANA L300-Neu
Duschwanne
Seite 107

DIANA L
Unterputz Thermostat
mit Push-Funktion
Seite 99

DIANA L200
Kopfbrause, softedge
Seite 103
mit DIANA L200
Wandarm

DIANA L200
Brausestange
Seite 101

DIANA L200
Eco Feinregen
Handbrause 4S, softedge
Seite 100

DIANA L600 DUSCHKABINE

Glas in seiner reinsten Form: Die Inszenierung des klaren Werkstoffs Glas gelingt mit den Duschkabinen von DIANA L600 auf ganz puristische Art. Denn durch die filigranen Beschläge, die die Dusche verlässlich stabil zusammenhalten, entfaltet sich die Wirkung des Sicherheitsglases ohne Ablenkung. Für eine Schönheit, die zeitlos und markant zugleich ist.



DIANA L200-NEU FREISTEHWANNE

Formgebung auf neuem Niveau: Wie außergewöhnlich filigran sich der Werkstoff Acryl inzwischen verarbeiten lässt, zeigt das Modell der Freistehwanne DIANA L200-Neu. Ihr gelingt es, die Vorzüge des hautsympathischen und robusten Materials mit einer schlanken Optik zu kombinieren. Der dünne Rand ermöglicht dabei eine kaum zu toppende Eleganz.



DIANA L200-Neu
Acrylwanne,
freistehend
Seite 105

DIANA L100
Wanneneinlauf
Seite 96

DIANA L100
Unterputz-Wannen-
und Brausemischer
Seite 97

DIANA L200
Brauseset
Seite 101

BADWELT L



FARBEN BEN

DREI FARB- KONZEPTE FÜRS BAD UND IHRE WIRKUNG AUF UNS

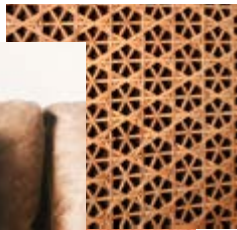
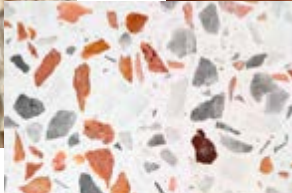

ERDTÖNE

Organisch-warmes
Farbschema für die
Erdung der Seele

Durch rötlich-warme Erdtöne – wie mit den Trendfarben Terracotta, Puderrosa, oder Bordeauxrot – verleihen Sie Ihrem Bad eine energetische Grundstimmung. Erdtöne stehen zudem für Wohlbefinden, Geborgenheit und die Verbundenheit mit der Natur. Gerade in Kombination mit Holz, Korb, Terrazzo oder Naturstein eignet sich dieses Farbkonzept ausgezeichnet für ein Bad mit lebendiger und gleichzeitig geerdeter Atmosphäre. Rauhe, strukturierte Oberflächen und organisch weiche Formen sind hier ein Muss. Einen besonders schönen Kontrast dazu erzielen Sie mit Armaturen, Accessoires und Dekoelementen in glänzendem Chrom.



G

GRÜNTÖNE

Nicht nur die Hoffnung — sondern die Farbe lässiger Eleganz

Gerade dezente Töne wie Schilfgrün, Salbeigrün oder Nilgrün verbinden Frische und Lebendigkeit mit einer ungezwungenen Eleganz, die auch exzellent zur Formensprache des Mid-Century Design passt. Diese zeichnet sich durch geometrische, eher eckige und klar definierte Konturen aus. Mit Kontrasten erwecken Sie Grün so richtig zum Leben, wenn Sie es mit Lichtgrau, mattem Weiß oder Schwarz, zum Beispiel mit kantigen, mattschwarzen Armaturen und Accessoires, kombinieren.



B

BLAUTÖNE

Tiefe, Klarheit und Offenheit — für Bäder mit Coolness-Faktor

Zwischen Himmel und Meer gibt es viele Blautöne, die tiefe Emotionen wecken: Graublau, Eisblau, Indigo oder das aktuell angesagte Ultramarin spannen ein weites Feld auf, das, von zarten bis kräftigen Nuancen, Frische und Coolness ausdrückt. Besonders harmonisch wirken Blautöne in Kombination mit glänzenden Oberflächen, wie Glas oder kleinen Mooskfliesen aus Metall oder glasierter Keramik. Uner Tipp: Armaturen und Accessoires mit gebürstetem Edelstahl-Finish verleihen blauen Badezimmern den letzten Schliff.





DIANA L600 WOHN- UND BADMÖBEL

Take a walk on the Wild Side



Zugegeben: Ein permanentes Leben unter Palmen können sich die Wenigsten leisten. Doch das Gefühl von Erholung, Freiheit und Urlaub, für das diese Pflanzen stehen, lässt sich einfach in die persönliche Wellness-Oase Bad holen.

Verschiedene Pflanzenarten eignen sich ausgezeichnet, um ein bisschen Dschungel-Feeling auch außerhalb der Ferienzeit festzuhalten. Das Gute daran: Sie sind meist so pflegeleicht, dass sicher kein Stress aufkommt.



DIANA L600 BADMÖBEL
AUS ECHTHOLZ EICHE WILD

Nichts ist echter als das Echte: Neben den verschiedenen Oberflächen-Optionen der Serie DIANA L600 bietet das Hauptmaterial Eiche Wild ein authentisches Naturerlebnis aus Echtholz.





Linke Seite:
DIANA L600
Hochschrank (Detail)
Seite 85

DIANA L600
Wohmöbel Sideboard
Seite 85

Diese Seite:
DIANA L600
Waschtischunterschrank
Seite 85

DIANA L100
LED-Leuchtspiegel
Seite 87

DIANA L100
Aufsatzwaschtisch
Seite 88

DIANA L200
Unterputz-2-Loch
Wand-Waschtischmischer
Seite 98

DIANA L200
Accessoires
Seite 95



Diese Seite:

DIANA L400
Regenpaneel mit LED-Licht
Seite 103

DIANA L200 Unterputz Thermostat
Feinbauset mit Push-Funktion,
2 Abnehmer
Seite 100

DIANA L200
Stahl-Duschwanne, superflach
Seite 108

Rechte Seite:

DIANA L100
Acrylwanne Soft Edge, freistehend
Seite 105

DIANA L200
Wannen-Standarmatur
Seite 99







DIANA L300 BAD- UND WOHNMÖBEL

Zahlreiche Form- und Farbvarianten möglich

Seite 83

DIANA L300-WHITE AUFSATZSCHALE

aus mattweißer Keramik

Weitere Farb- und Formvarianten

Seite 91

Gezeigte Produkte:

DIANA L300 Badmöbel · Seite 83 | DIANA L200-Steel Unterputz-2-Loch Wand-Waschtischmischer · Seite 98 | DIANA L200-Steel Accessoires · Seite 95 | DIANA L300-White Aufsatzschale, freistehend rund · Seite 91 | DIANA L100 Acrylwanne Oval Slim, freistehend · Seite 105



MIT EIN BISSCHEN MUT
KOMMT MAN BEIM MIXEN
UND MATCHEN AUSSERGE-
WÖHNLICH REIZVOLLEN
KOMBINATIONEN AUF DIE
SPUR. WER AUSPROBIERT,
GEWINNT. UND LÄSST GE-
WOHNTEES HINTER SICH.

mix & match

FRISCHES GRÜN & ELEGANTES GRAU | MATTWEISS & GEBÜRSTETER EDELSTAHL



Welche Armatur passt zu welcher Art Waschtisch?

Aufsatzbecken oder -schale

Optimal für den Einsatz bei Aufsatzschalen oder Aufsatzbecken geeignet sind Waschtischmischer in XL-Size, die hoch aufragen. Oder aber elegante Wandarmaturen, die dem Waschtisch noch mehr Raum zum Wirken geben.



Möbelwaschtisch aufgesetzt oder eingelassen

Die Möglichkeiten für den Einsatz bei Möbelwaschtischen sind vielfältig: Standarmaturen in den Größen S bis L – optional auch mit seitlicher Bedienung – eignen sich ebenso gut wie Armaturen in Wandmontage.

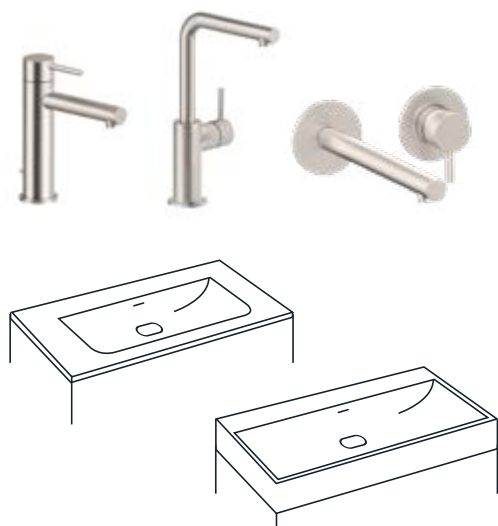

#DIANABadwelten

BADWELT L

Gezeigte Produkte:

DIANA L300 Badmöbel · Seite 83 | DIANA L300 LED-Spiegel · Seite 83 | DIANA L200-Steel Unterputz-2-Loch Wand-Waschtischmischer · Seite 98 | DIANA L200-Steel Accessoires · Seite 95 | DIANA L300-White Aufsatzschale, freistehend rund · Seite 91



**DIANA L200-STEEL
ARMATUREN UND ACCESSOIRES**

Nicht nur mit der Trendfarbe Schwarz hat DIANA die Dominanz von hochglänzendem Chrom im Bad gebrochen – die Oberflächen mit Edelstahl-Finish erweitern das Spektrum der gestalterischen Möglichkeiten noch einmal.

Die Armaturen und Accessoires von DIANA L200-Steel wirken mit ihrer matten Oberfläche sanft und geschmeidig – was übrigens auch im Hautkontakt spürbar ist.



DIANA L200
Armaturen



DIANA L200
Accessoires

Entdecken Sie die Varianten und Möglichkeiten der Serien **DIANA L200 Armaturen** und **DIANA L200 Accessoires** hinter diesem QR-Code

UNTERM DACH



„Die großzügige Fensterfront ist es, wonach sich dieses reale Kundenbad ausrichtet. Wer wünscht sich's nicht, beim entspannten Baden über Wiesen und Felder zu schauen und dem Alltag zu entfliehen? Auch die räumliche Trennung der Bereiche macht das Bad besonders.“

Verwendete DIANA Produkte

Waschtisch

DIANA L600 Badmöbel · Seite 85
 DIANA L500 Aufsatzbecken · Seite 92
 DIANA L200 Unterputz 2-Loch
 Wand-Waschtischmischer · Seite 98
 DIANA L100-Neu Unterputz-Spiegel-
 schrank · Seite 86
 DIANA L200 Accessoires · Seite 95

Badewanne

DIANA L100 Acrylwanne Soft Edge Slim
 Wall, wandgebunden · Seite 105
 DIANA L200 Unterputz Wannen- und
 Brausemischer
 DIANA L200 Eco Wannenset · Seite 99

Dusche

DIANA L100 Duschprofil · Seite 108
 DIANA L200 Unterputz Thermostat ·
 Seite 99
 DIANA L200 Kopfbrause rund · Seite 103

Badheizkörper

DIANA L200 Badheizkörper · Seite 110

Toilette

DIANA L300 Wand-Tiefspül-WC · Seite 91
 DIANA L500 Wand-Bidet · Seite 92
 DIANA L200 Accessoires · Seite 95

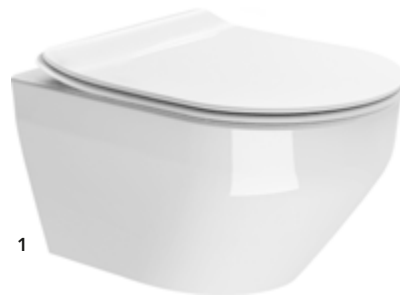

1

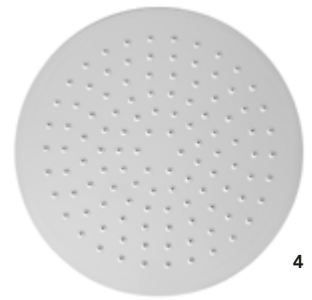

4



2



3



5



6

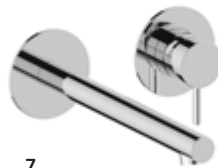

7

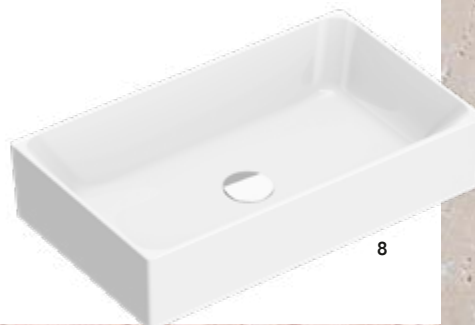

8

**Einfach elegant:
 Lichtdurchflutet,
 großzügig, mit
 zartem Farbspiel.**



1 DIANA L300 Tiefspül-Wand-WC · Seite 91 | 2 DIANA L200 Papierhalter · Seite 95 | 3 DIANA L200 Reservepapierhalter · Seite 95 | 4 DIANA L200 Kopfbrause ·
 Seite 103 | 5 DIANA L200 Eco Wannenset · Seite 101 | 6 DIANA L200 Glashalter · Seite 95 | 7 DIANA L200 Unterputz 2-Loch Wand-Waschtischmischer · Seite 98 |
 8 DIANA L500 Aufsatzbecken · Seite 92

Schale, Handtuch und Vase über Westwing Collection

1

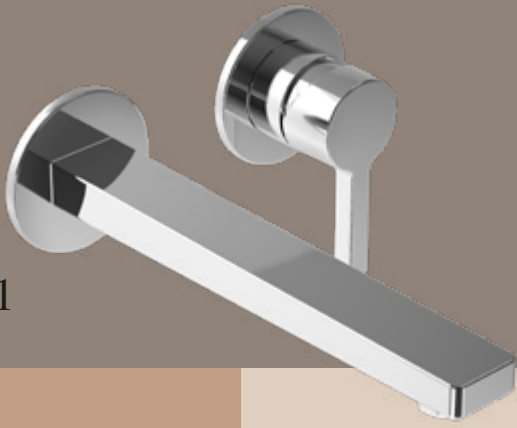

2



3



4



5



Eckige Eleganz oder sanfte Rundungen?

Jede Serie folgt einer unverwechselbaren Formen- und Designsprache, die durch verschiedene Optionen beim Oberflächen-Finish Raum für individuelle Akzente lässt. Besonders stark im Kommen: Matte Variationen mit schwarzem oder Edelstahl-Finish, die nicht nur dem Auge, sondern auch der Hand schmeicheln. Egal ob rund oder eckig-markant: Hauptsache klar und geradlinig.

DIANA L100 ARMATUREN & ACCESSOIRES



Chrom

Schwarz
matt

DIANA L200 ARMATUREN & ACCESSOIRES

Edelstahl-
finish

Chrom

Schwarz
matt

6



7





1 DIANA L100 Unterputz 2-Loch Wand-Waschtischmischer · Seite 96 |
2 DIANA L100-Black Unterputz Brausemischer · Seite 99 | 3 DIANA L
Design-Ablaufventil · Seite 97 | 4 DIANA L200-Steel Unterputz Wannen-
und Brausemischer · Seite 99 | 5 DIANA L200-Steel Waschtischmischer
XL-Size · Seite 98 | 6 DIANA L100 Waschtischmischer mit seitlicher Betäti-
gung · Seite 96 | 7 DIANA L100 Bidet-Einhandmischer · Seite 96 |
8 DIANA L100 Waschtischmischer M-Size · Seite 96 | 9 DIANA L200-Black
Bidet-Einhandmischer · Seite 98 | 10 DIANA L200-Black Waschtischmischer
mit seitlicher Betätigung · Seite 98 | 11 DIANA L200-Steel Waschtisch-
mischer L-Size · Seite 98



**EXTRA: Stufenlos
einstellbare Lichtfarbe**

DIANA L100-NEU SPIEGELSCHRANK

*Da geht Ihnen Ihr ganz individuelles Licht auf:
Der DIANA L100-Neu Spiegelschrank mit
vielen nützlichen Extras – darunter die integrierte
Armaturen-Beleuchtung. Außerdem stark: Die
Lichtfarbe lässt sich stufenlos regulieren.*

Seite 86



**EXTRA: Integrierte
Armaturen-Beleuchtung**

Leichtigkeit und Licht genießen



DIANA L100-NEU RUNDER SPIEGEL
MIT INDIREKTER LED-BELEUCHTUNG

Sanfter Lichteindruck – und doch starker Durchblick: Der neue Rundspiegel DIANA L100-Neu eignet sich nicht nur fürs Bad. Sein indirektes Licht schafft Atmosphäre, ohne die klare Sicht selbst auf Details zu beeinträchtigen.



► DIE KUNST, AUS DEM
KLEINEN

DAS GRÖßTE
ZU MACHEN

Egal, ob es darum geht, ein Gästebad oder ein kleines Hauptbad so zu gestalten, dass bei wenig Fläche viel Komfort mit Charme entsteht: Es gibt ein paar sehr nützliche Regeln, die in beiden Fällen aus wenig einfach ganz schön viel machen.

Diese Seite:
DIANA L300
Gästebadmöbel
und Beistellmöbel
Seite 83

DIANA L300
LED-Spiegel
Seite 83

DIANA L100
Waschtischmischer
S-Size
Seite 96

DIANA L100
Accessoires
Seite 93

Rechte Seite:
DIANA L600
Gästebadmöbel
Seite 85

DIANA L100
LED-Leuchtspiegel
Seite 87

DIANA L100-Black
Waschtischmischer
S-Size
Seite 96

DIANA L100-Black
Accessoires
Seite 93

DIANA L500
Tiefspül-Wand-WC
Seite 92

ES WERDE LICHT ◀

Gerade dort, wo die Kleinheit tendenziell zu Unübersichtlichkeit neigt, ist ein kluges Beleuchtungs-Konzept besonders wichtig. Gutes Licht erweitert die Wahrnehmung eines Raumes, weil er größer wirkt, wenn alle Winkel gut ausgeleuchtet sind.



MUT ZUR KLARHEIT ▼

Richten Sie das Kleinbad möglichst ohne ablenkenden Krimskrams ein. Denn gerade die vermeintlichen Kleinigkeiten verstellen den Blick aufs Wesentliche und verengen Bäder. Denn wenn alles voll- und zugestellt ist, wirkt der Raum erst recht winzig.



INTELLIGENTE AUSSTATTUNG ◀

Kompakt konstruierte WCs oder Waschtische stellen bei begrenzten Maßen guten Komfort sicher. Elemente wie Unter- oder Spiegelschränke nehmen all das auf, was sonst tendenziell herumsteht und das Kleinbad optisch verengt.

Gutes Licht erweitert die Wahrnehmung eines Raumes, weil er größer wirkt, wenn alle Winkel gut ausgeleuchtet sind.



▼ TIEFE DURCH SPIEGELUNG

Spiegel sind in kleinen Bädern nicht nur zur Selbstbetrachtung nützlich – sie verhelfen Räumen mit beengten Platzverhältnissen auch zu mehr Tiefe. Dadurch entsteht eine großzügigere Raumwirkung.





1



2



3



4



5



6

1 DIANA L100 Aufsatz Waschtisch · Seite 88 | 2 DIANA L100 Möbelwaschtisch · Seite 88 | 3 DIANA L200-Neu Waschtisch · Seite 89 | 4 DIANA L500 Waschtisch mit DIANA L500 Handtuchreling · Seite 92 | 5 DIANA L500 Waschtisch · Seite 92 | 6 DIANA L500 Aufsatz-Waschtisch · Seite 92 |

ars cer ami ca*

*Die Kunst des Töpferns:
Sie ist als Kulturleistung
untrennbar mit der Mensch-
heitsgeschichte verbunden.
Und lehrt uns Demut vor der
Hände Arbeit.

Die ältesten Funde von Keramiken, geschaffen aus menschlicher Hand, reichen etwa 30.000 Jahre zurück. Die Verwendung von Ton als Ursprung einer Entwicklung, die auch heute noch lange nicht zu Ende ist, gehört sozusagen zur menschlichen DNA.

Ton zur Herstellung von Gebrauchskeramik besteht aus einer Mischung aus Tonmineralien, Feldspat und Quarz. Spezialkeramik für die Ausstattung von Bädern, wie sie in Waschtischen oder für WCs Verwendung findet, unterscheidet sich bis auf Kaolin wenig von der ursprünglichen Materialität.

Die hohe Belastbarkeit heutiger Keramik im Bad beruht auf hochmodernen Verarbeitungstechniken und den speziellen Oberflächen. Damit gelingen neben klassischen Formen auch filigrane und dünnwandige Designs, die dennoch enorm widerstandsfähig sind.



DAS KOMFORT PLUS⁺ FÜR DEN ALLTAG



Ein Dusch-WC hebt das Hygiene-Niveau auf das bestmögliche Level – ganz zu schweigen vom unübertrefflichen Komfort-Plus. Das Prinzip ist einfach: Ein Duscharm lässt sich punktgenau so ausrichten, dass er mit individuell vortemperiertem Wasser zielgerichtet reinigt, wahlweise pulsierend oder oszillierend. Die Intensität ist beim L300 Dusch-WCs ebenfalls individuell einstellbar. Anschließend sorgt eine ebenfalls individuell einstellbare Föhnfunktion für schnelle Trocknung, eine Geruchsabsaugung wiederum für gute Luft. Außerdem ist es möglich, den WC-Sitz vorzuwärmen.





DIANA PROFI-TIPP

von Tobias Halmer aus Singen

EIN DUSCH-WC IST WIRKLICH FÜR ALLE GEEIGNET!

Ein gutes Dusch-WC kann einfach so viel mehr als ein herkömmliches – und darum sollte es eigentlich Standard sein. Warum? Weil das warme Wasser, mit dem es arbeitet, einfach am besten säubert und damit die mit Abstand hygienischere Lösung ist als das Hantieren mit Papier. Außerdem ist die Doppelfunktion als Bidet ein Vorteil für die Intimpflege, weil sie schnell und unkompliziert funktioniert.

Bei der Montage sollte man aber schon ein paar Sachen im Hinterkopf behalten. Zum Beispiel, dass man neben dem Wasseranschluss unbedingt auch Strom braucht. Wichtig ist noch, dass die Platzverhältnisse nicht zu beengt sein dürfen. Und vor allem: Die Montagehöhe sollte sich unbedingt an den Menschen orientieren, die das WC in Zukunft benutzen. Einen guten Hinweis für die optimale Höhe liefert einfach ein Stuhl, auf dem man bequem und gerne sitzt. An der Höhe des WCs orientieren sich dann auch die anderen Dinge wie Accessoires – etwa der Papierhalter.

Von all dem abgesehen, ist es einfach toll, jeden Tag so viel Komfort zu haben, weil ein modernes Dusch-WC von der Geruchsabsaugung bis zum temperierten Sitz alle erdenklichen Wünsche erfüllt.

Andere, häufig gestellte Fragen finden Sie in unseren FAQ auf Seite 222



Sämtliche Funktionen lassen sich direkt am Dusch-WC, bequem mittels Fernbedienung, per App und sogar per Sprachsteuerung starten, etwa die integrierte LED-Nachtlichtfunktion.

Damit sich der Komfort eines Dusch-WCs voll entfalten kann, braucht es ein wenig mehr Platz als bei einem Standard-WC. Daher ist es sinnvoll, wenn nicht sofort ein Dusch-WC installiert werden soll, an später zu denken, um ein Dusch-WC problemlos nachrüsten zu können. Dann ist dieses Komfort-Upgrade schnell gemacht und wertet das Bad ohne baulichen Aufwand im Handumdrehen substantziell auf.



Entdecken Sie die Varianten und Ausstattungsmerkmale der **DIANA Dusch-WC Modelle** hinter diesem QR-Code

DIANA L300
Dusch-WC
mit Fernbedienung
Seite 90

DIANA L200
Papierhalter
Seite 95

DIANA L200
Wand-Bürstengarnitur
Seite 95

Pures Bade- vergnügen ...



DIANA L200 STAHL-EINBAUWANNE

Die überlegenen Qualitäten von Stahl-Emaille zeigen sich in der DIANA L200-Stahl-Einbauwanne in all ihren Ausprägungen. Abgesehen von seiner legendären Langlebigkeit, entfaltet das Material in der Ausformung als Wanne klassische Ästhetik.



... in
allen
Formen

Nie waren die Wahlmöglichkeiten im Wohlfühlraum Bad vielfältiger: Wannen von DIANA erfüllen in vielen Form- und Material-Variationen selbst ausgefallene Wünsche.





~~~~~  
~~~~~  
~~~~~

**Nicht umsonst vermögen  
uns bestimmte Farbtöne  
und Nuancen sprichwörtlich  
zu erden: Mit dem Trend zu  
ruhigen Erdfarben und ver-  
schiedenen Interpretationen  
auf Grundlage von Rot wird  
das besonders spürbar.**

~~~~~  
~~~~~  
~~~~~





DIANA L200-NEU ACRYLWANNE
OVAL SLIM, FREISTEHEND

Die Möglichkeiten des warmen und hautsympathischen Materials Sanitär-Acryl erweitern sich mit den Freistehwannen von DIANA L200-Neu erheblich. Selbst ein dünnwandiger Abschluss des hochgezogenen Rands ist jetzt Realität.

Seite 105

Get the Look

Modern Art Deco ist der Style der Stunde: Inspiriert von der goldenen Ära der 1920er Jahre, holt ihn die zeitgemäße Interpretation ins Hier und Heute.

1 | Sozusagen als Grundierung wirkt die transluzente Wandfliese aus Onxy. Sie verströmt den Glanz und die Grandezza von Marmor.

2 | Die mattschwarzen Oberflächen der DIANA-Komponenten bilden einen wichtigen Kontrast zur Noblesse von Gold. Und wirken damit als Verstärker des eleganten Gesamteindrucks.

3 | Sanft abgefedert werden die markanten Kontraste durch einen schlichten Boden aus Feinsteinzeug-Fliesen in weichem Cremeweiß.

4 | Opulent, ohne plump zu werden: Die goldene Tapete mit ihrer eleganten Struktur wirkt als effektiv platzierter Akzent eindrücklicher als in großflächiger Ausdehnung.



DIANA L100-BLACK ACRYLWANNE WALL
WANDGEBUNDEN

Einfarbig oder in Bicolor: Das wandgebundene Modell der DIANA L100-Black Acrylwanne Wall zeichnet sich nicht nur durch seine federleichte Form aus. Mit der Möglichkeit, Schwarz und Weiß im Bicolor zu kombinieren, besticht sie zusätzlich.

BADWELT L



Die Verbindung aus Opulenz der Vergangenheit und der Klarheit des Schwarz-Weiß Designs von heute: Im kontrastreichen "Modern Art Déco Stil" schimmert der Glanz und die Eleganz goldener Zeiten.



Entdecken Sie die Varianten und Möglichkeiten des gesamten **DIANA Wannen-Sortiments** der **Badwelt L** hinter diesem QR-Code

Variationen für den täglichen Dusch-Genuss

Stark: Die Vielfalt der Möglichkeiten, mit denen DIANA die idealen Bedingungen für die tägliche Dusch-Auszeit schafft. Sie reichen von eleganten bodenebenen Lösungen, die mit Bodenbelegen finalisiert werden können, bis zu vielfältigen Duschwannen, -Rinnen und -Profilen.

DIANA L100 DUSCHPROFIL
& DUSCHPLATZ



Eleganter lässt sich der Ablauf einer Dusche nicht gestalten: Individuell kürzbare Duschprofile lassen bei bodenebenen und frei gestaltbaren Duschplätzen das Wasser reibungslos verschwinden.

Seite 108



**DIANA L300-NEU
DUSCHWANNE**

Mit den DIANA L300-Neu Duschwannen aus einem besonders leichtem Mineralguss erweitert sich die Palette der Möglichkeiten um eine Lösung, die mit matter Oberflächenstruktur für guten Grip sorgt. Darüber hinaus gestattet das Material farbliche Variationen für mehr Vielfalt mit Charakter.

Seite 107



**NEUHEIT:
DIANA L300-Neu Duschwannen
mit strukturierter
Oberflächenveredelung
in 3 Farbvarianten**



weiß grau anthrazit



DIANA PROFI-TIPP

von Cindy Hasse aus Itzehoe

**GLEICH ABZIEHEN
SPART SPÄTER EINE
MENGE ARBEIT!**

Wenn es bei der Beratung um die Frage geht, ob Duschen aus Glas nicht sehr aufwändig in der Pflege sind, lautet die Antwort: Nein, eigentlich nicht. Allerdings macht man sich das Leben leichter, wenn man das Abziehen der Glasflächen nach jedem Duschen ausführt. Das ist schnell erledigt – und hat große Vorteile, gerade wenn das Wasser hart ist und viel Kalk enthält. Denn mit dem Abziehen bleiben keine Rückstände, die sich nach und nach schnell wie ein Schleier über die Dusche legen. Später ist es viel schwieriger, die Dusche wieder sauber und glasklar zu bekommen. Manche Modelle sind mit der Oberflächenveredelung DIANA Clean lieferbar. Die macht die Pflege noch ein Stück einfacher, weil sie das Glas durch einen Antihafteffekt vor Schmutz und Kalk schützt.

Viele Kunden fragen auch, ob sie bei Armaturen in der Dusche besser auf ein All-In-One-System setzen sollten. Das ist – wie so Vieles – Geschmacksache. Ich finde, wenn Regendusche, Armatur und Brause getrennt sind, wirkt das insgesamt eleganter. Wenn Duschstange, Armatur, Handbrause und Regenbrause kompakt vereint sind, ist das oft günstiger und einfacher zu installieren.

Andere, häufig gestellte Fragen finden Sie in unseren FAQ auf Seite 222

Modernes Naturerlebnis im Gäste-Duschbad



Lea Steinmetz aus Wiesbaden



„Dieser Badezimmer-Entwurf vereint klare Linien und eine zeitgemäße Ästhetik mit organischen Akzenten. Das Holz wirkt warm und ruhig. Dunkle und matte Details – etwa bei der Bodenfliese – machen die Mischung einzigartig.“



Verwendete DIANA Produkte

Waschtisch

DIANA L700 Badmöbel · Seite 86
 DIANA L300 Aufsatzschale · Seite 91
 DIANA L100 LED Leuchtspiegel · Seite 87
 DIANA L100-Black Handtuchhalter · Seite 93
 DIANA L200-Black 2-Loch Unterputz
 Wand-Waschtischmischer · Seite 98

Dusche

DIANA L200 Stahl-Duschwanne · Seite 108
 DIANA L200-Black Kopfbrause rund · Seite 103
 DIANA L200-Black Unterputz-Thermostat · Seite 99
 DIANA L600 Duschkabine · Seite 110

Toilette

DIANA L200 Dusch-WC Comfort 1.1 · Seite 90

Badheizkörper

DIANA L100 Badheizkörper · Seite 110



1



3



2



4

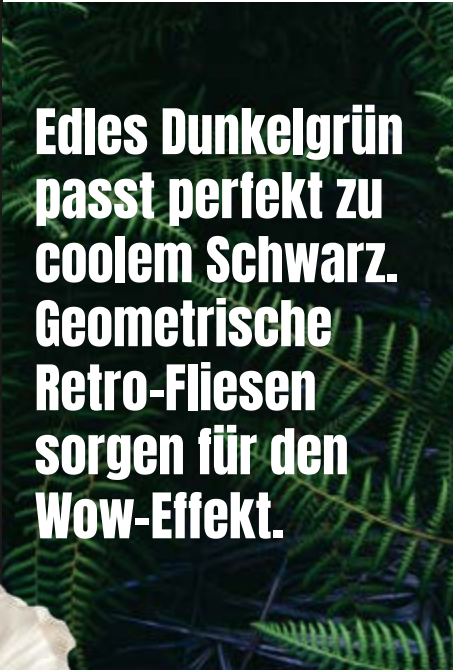

**Edles Dunkelgrün
 passt perfekt zu
 coolem Schwarz.
 Geometrische
 Retro-Fliesen
 sorgen für den
 Wow-Effekt.**

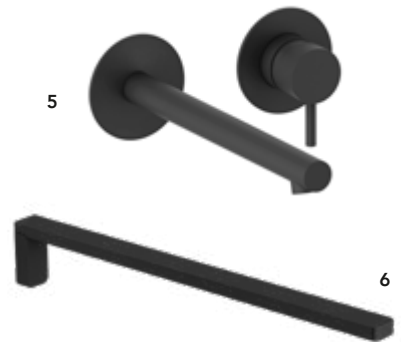

5

6



1 DIANA L200-Black Kopfbrause rund · Seite 103 | 2 DIANA L200 Stahl-Duschwanne · Seite 108 | 3 DIANA L200 Dusch-WC Comfort 1.1 · Seite 90 | 4 DIANA L300 Aufsatzschale · Seite 91 | 5 DIANA L200-Black Unterputz 2-Loch Wand-Waschtischmischer · Seite 98 | 6 DIANA L100-Black Handtuchhalter · Seite 93

Body Lotion über Meraki Moments · Vase und Handtücher über Westwing Collection



DON'T FORGET TO

Love yourself



DIANA L700
Walk-In Seitenwand
Seite 110

DIANA L200-Steel
Kopfbrause
mit Wandarm
Seite 103

DIANA L200-Steel
Brauseset mit
Stabhandbrause
Seite 101

DIANA L
Unterputz Thermostat
mit Push-Funktion
Seite 99



Entdecken Sie die Varianten
und Möglichkeiten des gesamten
DIANA Duschkabinen-Sortiments
der **Badwelt L** hinter diesem QR-Code



DIANA L-Steel
Duschsystem
Seite 102



Wo Wasser Raum für mich schafft

Für viele ist es der mindestens drittschönste Moment des Tages: das Duschen. Wenn man das Wasser vielleicht etwas länger laufen lässt als nötig. Wenn einen für den Moment kein Mensch erreichen kann und keiner was will. Wenn der warme Wasserstrahl Verspannungen lockert, es rundum rauscht und plätschert und beim Einseifen ein Lieblingsgeruch in die Nase dringt. Ein Ort, wo der Kopf manchmal spontan die besten Ideen freisetzt. Duschen ist Zeit für mich, für den eigenen Körper, zum Durchatmen und Loslassen. Eine kleine Zäsur zwischen dem Vorher und dem Nachher. Meins!

Am besten, man kostet diese Momente ganz bewusst aus. Vielleicht kann man sie ja noch einen Tick schöner und besser machen? Mit angenehm gedimmtem Licht, vielleicht sogar einer Kerze. Mit weichen, erwärmten Handtüchern direkt vom Heizkörper. Mit Lieblingsmusik.



Manchmal ist weniger auch mehr!

Wer sich rund ums Duschen was Gutes tun will, könnte dafür auch manches bleiben lassen. Beispiel „Air Drying“: Dieser neue Trend empfiehlt, dass man sich nicht mit dem Handtuch abrubeln soll – sondern die Haut einfach in der Luft trocknen lässt.

Am allerbesten ist das fürs Gesicht. Die besonders empfindliche Gesichtshaut ist vom heißen Duschwasser schon gestresst genug. Sie mag die Reibung beim Abtrocknen gar nicht. Und auch nicht die Keime, die man im Gesicht einmassiert, wenn man nicht ganz so frische Handtücher verwendet.

Auch der Rest des Körpers muss nicht aktiv abgetrocknet werden. Wenn es eilt, kann man das Wasser abtupfen. Wer Zeit hat, kann sich einfach in ein Handtuch wickeln und warten, bis die Haut von alleine trocknet. Übrigens mögen auch Haare das Rubbeln überhaupt nicht. Auch da gilt: besser abtupfen und einwickeln. Einzige Ausnahme sind die Füße. Die sollte man gründlich trocknen, gerade zwischen den Zehen.

Noch ein Tipp von Haut-Experten: lieber nicht beim Duschen das Gesicht waschen. Das bietet sich zwar an, aber am Waschbecken reinigt man das empfindliche Gesicht meist schonender. Mit weniger heißem Wasser und oft auch mit sanfteren Pflegeprodukten. Beides kommt der Gesichtshaut sehr zugute.





Linke Seite:
DIANA-Neu
Glasabzieher
in 3 Farbvarianten
Seite 94

DIANA L200 XP
Pendelflügeltür
für Badewannen
Seite 109

Diese Seite:
DIANA L700
Walk-In Gleittür
mit Seitenwand
Seite 110

DIANA L-Black
Duschsystem
Seite 102

DIANA L200
Stahl-Duschwanne
Seite 108

DIANA L200-Black
Accessoires
Seite 95



**Schwarze Accessoires
mit klaren Linien und
goldene Akzente bringen
den Art Déco Chic ins Bad**

Die beliebtesten Formen für Duschkabinen

Walk-In Wall

Die Lösung für ein freies und
ästhetisches Duschgefühl.

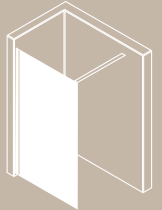

Walk-In Gleittür

Sanft laufende Rollen bei der
Walk-In Gleittür sorgen für
Flexibilität und Freiheit beim
Duschen.

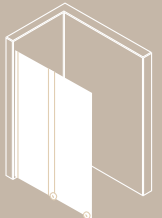

Pendeltür oder Pendel-Faltrittür mit Seitenwand

Die Tür folgt der Stoßrich-
tung und sorgt somit für ein
flexibles Duschvergnügen.
Die starre Seitenwand dient
als festes Element zum Kom-
binieren mit einer Pendeltür
oder Pendel-Faltrittür.





DIANA L100 XP
Pendeltür
mit Seitenwand
Seite 109



MEHR ZEIT FÜR
**me-
time**



DIANA L500
EckEinstieg
mit Festfeld
Seite 109

Mir selbst was Gutes tun

Dusch- und Pflegeprodukte gibt es in allen Preisklassen. Das Wichtigste: dass sie meiner Nase gefallen und mir rundum guttun. Angenehme Gerüche dürfen schon vor dem Duschen in der Luft liegen. Eine Duftkerze vielleicht, Aromatherapie-Sprays oder auch natürliche Duftspender wie Lavendel machen die Zeit im Bad besonders. Unter der Dusche stehen oft mehrere Produkte zur Auswahl. Die, die man nimmt, wenn's schnell gehen muss. Und die anderen, für die genüsslichen Momente oder die aufwändigere Pflege.

Ein Mega-Trend auf TikTok macht aus dem genüsslichen Duschen ein offizielles Ritual: **#everythingshower** heißt der Trend,

wurde viele Millionen Mal geklickt. Die Gemeinsamkeit der Videos: Alle lassen es sich gut gehen, nehmen sich Zeit, zelebrieren Körperpflege. Auf TikTok fangen viele mit Shampoo und Haarkur an, erst danach kommt der Rest des Körpers dran. Samt Luffaschwamm oder Peeling, Rasur und Fußpflege.

Nach dem Duschen geht es weiter: Haaröl für die feuchte Mähne, Gesichtspflege oder Feuchtigkeitsmaske, Lotion oder Öl für den Körper. Die meisten machen das Ganze abends, kuscheln sich hinterher in Bademantel oder Pyjama aufs Sofa oder direkt ins Bett. Auf TikTok ist man sich einig: Nach einem stressigen Arbeitstag kann ein Stündchen im Bad mit den richtigen Pflegeprodukten kleine Wunder bewirken.

Die perfekte Formel für ein warmes Bad

So berechnen Sie die Größe Ihres neuen Badheizkörpers

In kaum einem Raum ist die passende Heizquelle wichtiger als im Bad. Um das perfekte Modell – als Rippen-, Röhren- oder Flächenheizkörper – in verschiedenen Breiten und Höhen wählen zu können, sollten Sie zunächst wissen, wie gut das Gebäude isoliert ist.

Bei einem ungedämmten Altbau müssen Sie etwa 165 Watt Heizleistung pro Quadratmeter kalkulieren, bei guter Wärmedämmung reichen im Mittel 110 Watt. Zudem spielen Vor- und Rücklaufemperatur – die aber meist mit 75°C Vorlauf und 65°C Rücklauf standardisiert sind – bei der genauen Berechnung eine Rolle.

Wir haben Ihnen eine Berechnungsformel erstellt, die Ihnen eine gute Grundlage für die Auswahl bietet. Denn DIANA hält für jede Situation exakt das passende Modell bereit. Lassen Sie sich gerne beraten!

Folgende Grundformel hat sich bewährt und bietet eine gute Orientierung:

Quadratmeter Bad x Faktor Heizleistung je Quadratmeter – 30% bei Dachschrägen = Min.-Bedarf Heizleistung des Heizkörpers

- ↘ **Faktor 110** = 110 Watt/m²
gilt bei Neubauten und wärme-
gedämmten Altbauten
- ↘ **Faktor 165** = 165 Watt/m²
gilt bei ungedämmten Altbauten
- ↘ **Bei Bädern mit Dachschrägen
ziehen Sie 30 % ab**

Bei einem Neubau-Bad mit einer Größe von 12 m² und Dachschrägen lautet die Formel also:

(12 x 110) - 30% = 924 (Watt Leistung Heizkörper)



DIANA L400-NEU BADHEIZKÖRPER, ELEKTRISCH

Mit dem Badheizkörper DIANA L400-Neu gibt es jetzt eine weitere Design-Option für Wärme mit besonderer Ausstrahlung. Das Flächenmodell erlaubt viele Farbvariationen, der markante Handtuchbügel in Chrome ist ebenso schön wie praktisch.

Seite 111

DIANA L300-BLACK-NEU BADHEIZKÖRPER

Die starke Optik des DIANA L300-Black-Neu Badheizkörpers bestimmen breite Rippen, die jeweils in Dreiergruppen angeordnet sind. Das Modell mit der Oberfläche in Schwarz eignet sich auch zum Einhängen von Hand- und Badetüchern.

Seite 111

Wärme & Geborgenheit



DIANA L100, L200-Neu und L300
Badmöbel



DIANA L100 Badmöbel

Front Eiche Royal, Griffleiste schwarz, Breite 800 mm
 DIANA L100 Möbelwaschtisch weiß-clean (DI004134201) 654,- €
 mit Waschtischunterschrank (DI083510023078) 963,- €
 und Halbhochschrank, Breite 400 mm (DI083526013078) 923,- €
 inkl. Spiegelschrank mit 3 seitiger LED Beleuchtung (DI083503021078) 1.562,- €

DIANA L100 Badmöbel gibt es in 8 Farbvarianten.



DIANA L100 Badmöbel

Front Scuro Velvet, Griffleiste eloxiert, Breite 600 mm,
 DIANA L100-Neu Waschtisch 600 mm weiß-clean
 (DI004102201) 274,- € mit Waschtischunterschrank
 (DI083508012216) 1.011,- €, inkl. LED Lichspiegel mit
 3-seitiger Beleuchtung (DI08350002) 1.091,- €



NEU



DIANA L200-Neu Badmöbel

Front Weiß Supermatt Melamin, Breite 990 mm, Keramik-Waschtisch, Weiß-clean, (DI005206201) 650,- €
 mit Unterbau mit zwei Schubkästen und beleuchteter Nische in Nussbaum Dunkel, (DI08620603028) 1.369,- €
 inkl. Spiegelschrank, EEK E, (DI08620202003) 1.787,- € Hochschrank Front Weiß Supermatt,
 Breite 400 mm und beleuchteter Nische in Nussbaum Dunkel, (DI086211011028) 1.434,- €

DIANA L200-Neu Badmöbel gibt es in 10 Farbvarianten.

NEU



DIANA L200-Neu Hochschrank

Front Weiß Supermatt, Breite 400 mm und beleuchteter
 Nische in Nussbaum Dunkel 1220 mm,
 (DI086211011028) 1.434,- €



Mehr Details unter
[QR.DIANA-BAD.DE/BADMOEBEL-L](https://www.qr.diana-bad.de/badmoebel-l)



Die gezeigten Produkte gibt es in
 vielen Ausführungen und Größen.



DIANA L300 Badmöbel

Front Sommereiche, Rahmen Schwarz matt, 1280 mm,
Waschtischunterschrank (DI0890410732) 1.082,- €,
Waschtischplatte, (DI089023234) 273,- €,
Spiegelschrank mit LED Beleuchtung, (DI0890062732) 1.576,- €,
DIANA L300 Aufsatzschale dünnwandig oval 590 x 405 mm Weiß,
(DI006715201) 594,- € und Halbhochschrank (DI0890120732) 1.194,- €



DIANA L300 Sideboard

bodenstehend, 740 x 1000 mm, Front Sommereiche, Rahmen Schwarz matt,
(DI089022732) 1.104,- €



DIANA L300 Badmöbel

Eine Einheit:
Front Anthrazit Grau, Rahmen Edelstahloptik gebürstet, 1080 mm,
Spiegel mit LED-Beleuchtung 1000 mm, (DI08900128) 876,- €,
Wandwaschtischunterschrank 1080 mm, (DI0890370834) 1.038,- €,
Waschtischplatte (DI089025034) 261,- €,
DIANA L300-White Dünnwandige Aufsatzschale rund 400 mm, Weiß matt clean,
(DI006705043) 806,- €



DIANA L300 Gästebadmöbel

Front Graphite Grey, Rahmen Edelstahl gebürstet, Waschtischunterbau 500 mm,
(DI0890681830) 711,- €,
Spiegel 500 x 800 mm, mit LED-Beleuchtung (DI08906708) 712,- €,
DIANA S100 Handwaschbecken, 505 x 280 mm, (DI001366...) 235,- €,
Wandregal 400 mm, (DI0890082830) 247,- €,
Highboard 1050 x 400 mm, (DI0890140830) 1.087,- €

DIANA L300 Badmöbel gibt es in 5 verschiedenen Farbvarianten und 2 Rahmenfarben.

DIANA L400 und L500 Badmöbel



DIANA L400 Badmöbel

Front bicolor Eiche Tabak / Weiß, 1417 mm, Waschtisch Weiß mit Unterbau, 2 Auszüge, Spiegelschrank mit horizontaler LED-Beleuchtung mit Hochschrank Front bicolor eiche tabak / Weiß, Breite 400 mm, 6.073,- €

DIANA L400 Badmöbel gibt es in 8 Farbvarianten in matt und hochglanz und 8 Echtholzurnieren. Fronten und Außenseiten als Bicolor erhältlich.



DIANA L500 Badmöbel

Waschtischunterschrank Front Dunkelgrau Hochglanz, Breite 1200 mm, Unterbau inkl. Konsolenplatte, Spiegelschrank mit 3 Türen, beidseitig verspiegelt mit LED-Lichtstreifen, 3.669,- €, DIANA L500 Aufsatzbecken 750 mm Weiß, (DI005103201) 634,- €

DIANA L500 Badmöbel gibt es in 8 Farbvarianten in matt und hochglanz und 8 Echtholzurnieren.



DIANA L500 Badmöbel

Hochschrank Front Echtholz furniert Eiche Authentic, Waschtischunterschrank 800 mm und LED Spiegelschrank 2 Türen, 3.930,- €
DIANA L500 Waschtisch 1 Hahnloch, 800 mm, Weiß, (DI005031201) 667,- €



Mehr Details unter
[QR.DIANA-BAD.DE/BADMOEBEL-L](https://www.di005031201.de)



Die gezeigten Produkte gibt es in vielen Ausführungen und Größen.



DIANA L600 Badmöbel

Doppel-Waschtischunterschrank mit 6 Auszügen, bodenstehend, Echtholz Eiche Wild, Breite 1502 mm. Doppel-Waschtischunterschrank mit 6 Auszügen, bodenstehend (DI0891220105) 6.153,- €
DIANA L500 Aufsatzbecken 600 mm Weiß-clean, 2x (DI005102201) 603,- €
Spiegelschrank Wandeinbau mit 4 Türen 1556 mm (DI08910240) 4.238,- €
Highboard (DI0891660105) 1.837,- €
und Hängeschrank (DI0891540105) 1.881,- €



DIANA L600 Sitzbank

mit Auszug, inklusive integrierter Ablageplatte, bodenstehend, Korpus und Front Echtholz Eiche Wild, Gesamtlänge 2400 mm. Sitzbank mit 1 Auszug, integrierter Ablageplatte, bodenstehend, je 800x420x470 mm, 3x (DI0891831105) à 2.307,- €

DIANA L600 Badmöbel gibt es in Korpus Vollholz Eiche Wild, Fronten sind neben Eiche Wild auch in Vulkano und Weiß Kristall jeweils in Matt und Glanz erhältlich.



DIANA L600 Gästebadmöbel

Gäste Unterschrank mit 1 Tür, Korpus Eiche Wild, Front Weiß Kristall matt, Breite 450 mm, (DI0891860104) 1.224,- €, Spiegel mit indirekter und waagrechter LED-Beleuchtung (DI08918400) 2.025,- €, DIANA L500 Handwaschbecken 450 mm Weiß-clean (DI005111201) 321,- €



DIANA L600 Wohnmöbel

Sideboards mit 2 Auszügen, offenes Fach links/rechts, Korpus Eiche Wild, Front Vulkano Matt Unterschrank 1402 mm mit 2 Auszügen, 1 offenes Fach links (DI0891592102) 3.012,- €, Unterschrank 1402 mm mit 2 Auszügen, 1 offenes Fach rechts (DI0891602102) 3.012,- €

DIANA L700 Badmöbel
DIANA L100-Neu Spiegelschrank



DIANA L700 Badmöbel
Waschtischplatte mit natürlicher Baumkante in Wildeiche Breite 1200 mm (DI08360004301) 1.117,- € mit DIANA L300 Stahl Aufsatzschale rund 420 mm Farbe Forest (DI006901066) 773,- € und Waschtischunterschrank Noche Velvet 2 Auszüge 1200mm, (DI08360801830) 1.091,- € mit Ablageplatte für Unterschrank 1200 mm (DI08361605218) 277,- € mit DIANA L100 LED Leuchtspiegel rund 600 mm mit Schalter im Glas (DI662613) 634,- € und DIANA L100 LED Leuchtspiegel rund 900 mm mit Schalter im Glas (DI662616) 1.005,- €



DIANA L700 Badmöbel
Waschtischplatte mit natürlicher Baumkante in Wildeiche Breite 1000 mm (DI08360003301) 980,- € mit DIANA L300 Stahl Aufsatzschale rund 420 mm in Farbe weiß, (DI006901001) 637,- € und Waschtischunterschrank Noche Velvet 1 Auszug, 1000 mm (DI08360603830) 766,- € und DIANA L100 LED Leuchtspiegel rund 600 mm mit Schalter im Glas (DI662613) 634,- €

DIANA L700 Badmöbel gibt es in 4 Farben jeweils in Hochglanz und matt, Waschtischplatte in Wildeiche.



NEU



DIANA L100-Neu Spiegelschrank
Hochwertiger Aluminiumkorpus, Doppelspiegeltüren, Waschtischbeleuchtung LED Beleuchtung umlaufend mit Dimmfunktion und Weißlichtadaption. Je zwei 8mm Glasböden höhenverstellbar, Rückwand verspiegelt, Scharniere mit Softclosefunktion für sanftes Schließen, 2 Steckdosen/ Touchschalter Standard innen unten rechts, Wandeinbau ohne zusätzlichen Einbaurahmen und ohne Einbaubox möglich.



DIANA L100-Neu Spiegelschrank Aufputz, Alu, LED-Beleuchtung, Rückwand verspiegelt, 2-türig,
600 x 700 x 168 mm, (DI671300720) 1.317,- €
800 x 700 x 168 mm, (DI671304720) 1.434,- €
1000 x 700 x 168 mm, (DI671308720) 1.530,- €
3-türig,
1200 x 700 168 mm, (DI671312720)
1300 x 700 x 168 mm, (DI671314720) 1.841,- €
1500 x 700 x 168 mm, (DI671318720) 1.969,- €

DIANA L100-Neu Spiegelschrank Unterputz Alu, LED-Beleuchtung, Rückwand verspiegelt, 2-türig,
600 x 700 x 168 mm, (DI671301720) 1.231,- €
800 x 700 x 168 mm, (DI671305720) 1.350,- €
1000 x 700 x 168 mm, (DI671309720) 1.445,- €
3-türig,
1200 x 700 x 168 mm, (DI671313720) 1.649,- €
1300 x 700 x 168 mm, (DI671315720) 1.757,- €
1500 x 700 x 168 mm, (DI671319720) 1.884,- €

DIANA L100 Wattedispenser
160 mm hoch,
(DI670906) 44,10 €

DIANA L100 Magnetleiste
84 mm lang, 10 mm breit, verchromt,
(DI670909) 45,90 €

Für den DIANA L100-Neu gibt es noch weiteres praktisches Zubehör.

Der Spiegelschrank ist ebenfalls in der Variante Schwarz matt lieferbar



Mehr Details unter
QR.DIANA-BAD.DE/LED-LEUCHTSPIEGEL-L



Die gezeigten Produkte gibt es in vielen Ausführungen und Größen.



DIANA L100 LED-Leuchtspiegel mit umlaufender Beleuchtung frontal und seitlich

2-teiliger Spiegel mit abnehmbarem Glasoberteil.
Montage bis 1000 x 800 mm wahlweise horizontal oder vertikal möglich. Seitenteile umlaufend verglast und satiniert. Satinierung 30 mm breit (ab 100 x 80 cm = 40 mm Breite) ohne Schalter, Elektronik und LED Lichttechnik austauschbar (4.000 Kelvin), Energieeffizienzklasse D,

450 x 900 mm, (DI662501)	980,- €
600 x 800 mm, (DI662502)	1.017,- €
800 x 800 mm, (DI662503)	1.226,- €
900 x 700 mm, (DI662504)	1.226,- €
1000 x 800 mm, (DI662505)	1.450,- €
1200 x 800 mm, (DI662506)	1.918,- €
1300 x 800 mm, (DI662507)	2.172,- €
1400 x 800 mm, (DI662508)	2.239,- €

NEU

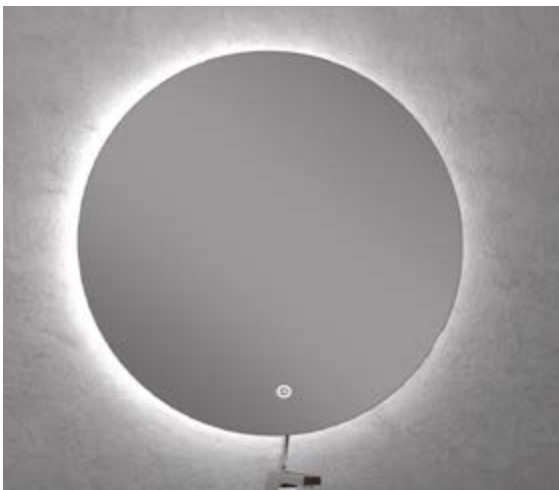

DIANA L100-Neu LED-Leuchtspiegel rund, Lichtschalter im Glas, indirekter Beleuchtung
Montageprofile aus Edelstahl, LED Streifen hinter umlaufender Plexiabdeckung, 5 mm Spiegelglas
Elektronik und LED Lichttechnik austauschbar (3.000-7.200 Kelvin), Stufenloser Wechsel der Lichtfarben von Warmweiß zu Kaltweiß (3.000-7.200 Kelvin) durch Touchfunktion, Energieeffizienzklasse G,
450 mm (DI662621) 568,- €
600 mm (DI662623) 666,- €
900 mm (DI662626) 943,- €



DIANA L100 LED-Leuchtspiegel rund, mit Lichtwechsler im Glas
umlaufende Satinierung 3 cm (45 rund = 1 cm)
Montageprofile aus Edelstahl, LED Streifen hinter umlaufender Plexiabdeckung, 5 mm Spiegelglas
Elektronik und LED Lichttechnik austauschbar (3.000-6.000 Kelvin), Stufenloser Wechsel durch Touchfunktion der Lichtfarben von Warmweiß zu Kaltweiß, Tiefe 30 mm,
450 mm (DI662611) 574,- €
600 mm (DI662613) 634,- €
900 mm (DI662616) 1.005,- €



Mehr Details unter
QR.DIANA-BAD.DE/KERAMIK-L

DIANA L200 Leuchtspiegel DIANA L100 Keramik



DIANA L200 LED-Leuchtspiegel
mit Satinierung oben 5,5 cm und Satinierung unten 1,5 cm (Waschplatzbeleuchtung), Lichtwechsler seitlich rechts im Rahmen zur individuellen Lichteinstellung (3.000-6.000 Kelvin) / Dimmfunktion. Energieeffizienzklasse D, Elektronik und LED-Beleuchtung austauschbar. Seitliche Montage- und Sichtschutzprofile in 3 verschiedenen Ausführungen: Edelstahl poliert, Edelstahl matt gebürstet und Edelstahl Schwarz Pulverbeschichtet.

Sonderanfertigungen und Optionen auf Anfrage.

**DIANA L200 LED-Leuchtspiegel,
Edelstahl poliert**

450 x 800 mm, (DI662701500) 750,- €
500 x 700 mm, (DI662702500) 770,- €
600 x 800 mm, (DI662703500) 817,- €
800 x 800 mm, (DI662704500) 935,- €
900 x 700 mm, (DI662705500) 968,- €
1000 x 800 mm, (DI662711500) 1.044,- €
1200 x 800 mm, (DI662712500) 1.154,- €
1300 x 800 mm, (DI662713500) 1.274,- €
1400 x 800 mm, (DI662714500) 1.456,- €
1600 x 800 mm, (DI662716500) 1.582,- €
1800 x 800 mm, (DI662718500) 1.799,- €

**DIANA L200 LED-Leuchtspiegel,
Edelstahl matt gebürstet**

450 x 800 mm, (DI662701515) 820,- €
500 x 700 mm, (DI662702515) 842,- €
600 x 800 mm, (DI662703515) 888,- €
800 x 800 mm, (DI662704515) 1.007,- €
900 x 700 mm, (DI662705515) 1.039,- €
1000 x 800 mm, (DI662711515) 1.116,- €
1200 x 800 mm, (DI662712515) 1.225,- €
1300 x 800 mm, (DI662713515) 1.345,- €
1400 x 800 mm, (DI662714515) 1.528,- €
1600 x 800 mm, (DI662716515) 1.653,- €
1800 x 800 mm, (DI662718515) 1.870,- €

**DIANA L200 LED-Leuchtspiegel,
Edelstahl schwarz pulverbeschichtet**

450 x 800 mm, (DI662701530) 814,- €
500 x 700 mm, (DI662702530) 835,- €
600 x 800 mm, (DI662703530) 882,- €
800 x 800 mm, (DI662704530) 1.000,- €
900 x 700 mm, (DI662705530) 1.033,- €
1000 x 800 mm, (DI662711530) 1.110,- €
1200 x 800 mm, (DI662712530) 1.219,- €
1300 x 800 mm, (DI662713530) 1.339,- €
1400 x 800 mm, (DI662714530) 1.521,- €
1600 x 800 mm, (DI662716530) 1.647,- €
1800 x 800 mm, (DI662718530) 1.864,- €



DIANA L100 Waschtisch

mit Hahnloch und Überlauf inkl. Ablaufgarnitur, Weiß-clean,
500 x 470 x 170 mm, (DI004100201) 230,- €
600 x 470 x 170 mm, (DI004102201) 274,- €
800 x 470 x 170 mm, (DI004104201) 386,- €
1000 x 470 x 170 mm, (DI004106201) 473,- €
mit 2 Hahnöchern, 1200 x 470 x 170 mm, (DI004108201) 838,- €



DIANA L100 Aufsatz-Waschtisch

mit Hahnloch und Überlauf inkl. Ablaufgarnitur, geschliffen, Weiß-clean,
500 x 470 x 170 mm, (DI004110201) 277,- €
600 x 470 x 170 mm, (DI004112201) 322,- €
800 x 470 x 170 mm, (DI004114201) 434,- €
1000 x 470 x 170 mm, (DI004116201) 521,- €
mit 2 Hahnöchern, 1200 x 470 x 170 mm, (DI004118201) 885,- €



DIANA L100 Möbel-Waschtisch

mit Hahnloch und Überlauf inkl. Ablaufgarnitur,
Weiß-clean,
600 x 530 x 172 mm, (DI004132201) 447,- €
795 x 530 x 172 mm, (DI004134201) 654,- €
995 x 530 x 172 mm, (DI004136201) 818,- €
1195 x 530 x 172 mm, (DI004138201) 1.267,- €



DIANA L100 Aufsatz-Waschtisch Konsole

rechteckig, mit Überlauf, geschliffen, Weiß-clean,
500 x 397 x 170 mm, (DI004142201) 473,- €
600 x 400 x 170 mm, (DI004143201) 518,- €
800 x 397 x 170 mm, (DI004144201) 656,- €



DIANA L100 Aufsatz-Waschtisch Konsole

400 x 400 x 170 mm, mit Überlauf,
geschliffen, Weiß-clean,
quadratisch (DI004141201) 431,- €
rund, (DI004140201) 493,- €



Mehr Details unter
OR.DIANA-BAD.DE/LED-LEUCHTSPIEGEL-L



Die gezeigten Produkte gibt es in
vielen Ausführungen und Größen.



DIANA L100 Urinal mit Deckel
300 x 315 x 555 mm, Absenkautomatik,
Zulauf hinten, Weiß-clean,
(DI004800001) **487,- €**

DIANA L100 Urinal Ersatzdeckel
mit Absenkautomatik, (DI004802001) **168,- €**



DIANA L100 Tiefspül-Wand-WC spülrandlos
540 mm Ausladung, 3 Spülströme mit abnehmbarem
Spülverteiler, für 3/6 l Spülmenge, mit verdeckter
Befestigung, (DI004512...) **499,- €**

DIANA L100 WC-Sitz Slim
mit SoftClose und Take-Off-Scharnier,
Weiß, (DI031331001) **186,- €**



DIANA L100 Wand-Bidet
1 Hahnloch, Überlaufloch, 540 mm
Ausladung, mit verdeckter Befestigung,
(DI004402...) **447,- €**



DIANA L200-Neu Handwaschbecken
mit Hahnloch, mit Überlaufloch,
Weiß-clean, 450 x 350 mm, (DI005218201) **316,- €**
Weiß-clean, 500 x 420 mm, (DI005200201) **324,- €**



DIANA L200-Neu Aufsatzwaschtisch
ohne Hahnloch, ohne Überlauf, geschliffen,
Weiß-clean, 600 x 400 mm, (DI005212201) **397,- €**
rund geschliffen,
Weiß-clean, 600 x 400 mm, (DI005213201) **397,- €**



DIANA L200-Neu Waschtisch
mit Hahnloch, mit Überlaufloch, Weiß-clean,
600 x 470 mm, (DI005202201) **336,- €**
800 x 470 mm, (DI005204201) **530,- €**
1000 x 470 mm, (DI005206201) **650,- €**



DIANA L200-Neu Waschtisch
mit Überlaufloch, mit zwei Hahnlöchern,
Weiß-clean, 1200 x 470 mm, (DI005208201) **883,- €**



DIANA L200-Neu Wand-WC
Weiß-clean, 570 mm Ausladung, 3 Spülströme für
4,5/3 l Spülmenge, mit vormontierter Scharnierbasis
und verdeckter Befestigung, (DI005270201) **504,- €**

DIANA L200-Neu WC-Sitz
mit SoftClose, Edelstahlscharniere,
weiß, (DI005277201) **159,- €**



DIANA L200-Neu Wand-Bidet
Weiß-clean, 1 Hahnloch, Überlaufloch, 570 mm
Ausladung,
mit verdeckter Befestigung, (DI005260201) **456,- €**



Mehr Details unter
QR.DIANA-BAD.DE/KERAMIK-L



DIANA Clean
Einzigartige schmutzabweisende
Oberfläche.



DIANA Hygiene
Antibakterielle Glasur, die Keimwachstum in
feuchten Badumgebungen um bis zu 99,9% reduziert.

DIANA L100, L200, L300 und L400
Dusch-WCs



DIANA L100 Dusch-WC Basic 1.1
Weiß, mit DIANA Clean, spülrandlos. Vaginal- und Anahygiene. Benötigt einen eigenen Wasseranschluss. Wassertemperatur, Düsenposition, Wasserdruck sowie eine individuelle Sitztemperatur sind einstellbar. Mit Geruchsabsaug- und Entkalkungsfunktion, Kinder- und Energiespar-Modus sowie Stummschaltung der Signaltöne und automatischer Reinigung.
(DI006792201) 2.353,- €



DIANA L200 Dusch-WC Comfort 1.1
Weiß, mit DIANA Clean, spülrandlos. Vaginal- und Anahygiene. Benötigt einen eigenen Wasseranschluss. Automatische Vor- und Rückwärtsbewegung der Düse. Automatisch pulsierender Wasserdruck. Trocknerfunktion mit einstellbarer Temperatur. Wassertemperatur, Düsenposition, Wasserdruck sowie eine individuelle Sitztemperatur sind einstellbar. Mit Geruchsabsaug- und Entkalkungsfunktion, Kinder- und Energiespar-Modus sowie Stummschaltung der Signaltöne und automatischer Reinigung. Automatisches Schließen und Öffnen des WC-Sitzes. (DI006793201) 3.100,- €

Zusätzliche Ausstattung in der Comfort Variante:
Oszillation, Pulsation, Kombidusche, Trocknerfunktion mit einstellbarer Temperatur, automatisches Öffnen und Schließen des WC-Sitzes



DIANA L300 Dusch-WC
Weiß, mit DIANA Clean, spülrandlos. Vaginal- und Anahygiene. Benötigt einen eigenen Wasseranschluss. Wassertemperatur, Düsenposition, Wasserdruck sowie eine individuelle Sitztemperatur ist einstellbar. Mit WC-Sitz mit Absenkautomatik, Geruchsabsaug- und Entkalkungsfunktion, Kinder- und Energiespar-Modus sowie Stummschaltung der Signaltöne und automatischer Reinigung, LED-Nachtfunktion, Steuerung über Mobile App oder per Sprachsteuerung, (DI006794201) 3.353,- €



DIANA L300 und L400 Dusch-WC Fernbedienung
Vaginal- & Anal-Hygiene, Einstellbare Düsenposition, einstellbarer Wasserdruck, einstellbare Wassertemperatur, autom. Vor- & Rückwärtsbewegung der Düse, automatisch pulsierender Wasserdruck, Trocknerfunktion mit einstellbarer Temperatur, beheizter Sitz mit einstellbarer Sitztemperatur, LED-Beleuchtung, Kinder-Modus, Stummschaltung der Signaltöne, Entkalkungsfunktion, Diagnosefunktion



DIANA L400 Dusch-WC
Weiß, mit DIANA Clean, spülrandlos, Vaginal- und Anahygiene. Benötigt einen eigenen Wasseranschluss. Wassertemperatur, Düsenposition, Wasserdruck sowie eine individuelle Sitztemperatur sind einstellbar. Mit Geruchsabsaug- und Entkalkungsfunktion, Kinder- und Energiespar-Modus sowie Stummschaltung der Signaltöne und automatischer Reinigung, automatisches Schließen und Öffnen LED-Nachtfunktion, Steuerung über Mobile App oder per Sprachsteuerung, Öffnen des WC-Sitzes, (DI006795201) 3.662,- €

Mobile App
Alle Funktionen bequem über das eigene Smartphone steuern.

Berührungslos
Öffnendes WC in der Comfort-Version.

Sprachsteuerung
Alle Funktionen problemlos per Sprache steuern.

DIANA L300 Stahl-Aufsatzbecken DIANA L300 Keramik Weiß, Weiß matt und Schwarz matt



DIANA L300 Stahl-Aufsatzschale freistehend, rund

inkl. Ablaufventil starr,
in 6 verschiedenen Farben erhältlich,
Weiß, Ø 320 x 145 mm, (DI006900001) 543,- €
Weiß, Ø 420 x 145 mm, (DI006901001) 637,- €



DIANA L300 Aufsatzschale freistehend, rund
Ø 395 x 145 mm, ohne Hahnloch, ohne Überlaufloch,
inkl. Ablaufventil starr, mit Keramik-Ablaufstopfen

Weiß-clean, (DI006705201) 713,- €
Weiß matt clean, (DI006705043) 806,- €
Schwarz matt clean, (DI006705042) 904,- €



DIANA L300 Aufsatzschale freistehend, eckig
460 x 405 x 145 mm, ohne Hahnloch,
inkl. Ablaufventil starr, mit Keramik-Ablaufstopfen

Weiß-clean, (DI006725201) 594,- €
Weiß matt clean, (DI006725043) 673,- €
Schwarz matt clean, (DI006725042) 755,- €

Erhältlich in 6 Farben.
Glänzend in Weiß, Midnight und Forest und
matt in Snow, Ebony und Blue Satin.



DIANA L300 Aufsatzschale freistehend, oval
580 x 400 x 145 mm, ohne Hahnloch,
inkl. Ablaufventil starr, mit Keramik-Ablaufstopfen

Weiß-clean, (DI006715201) 594,- €
Weiß matt clean, (DI006715043) 673,- €
Schwarz matt clean, (DI006715042) 755,- €



DIANA L300 Aufsatzschale,
freistehend, travers
615 x 405 x 145 mm, ohne Hahnloch,
inkl. Ablaufventil starr, mit Keramik-Ablaufstopfen
Weiß-clean, (DI006735201) 657,- €



DIANA L300 Aufsatzschale
freistehend, asymmetrisch
550 x 430 x 145 mm, ohne Hahnloch,
inkl. Ablaufventil starr, mit Keramik-Ablaufstopfen
Weiß-clean, (DI006737201) 657,- €



DIANA L300 Tiefspül-Wand-WC
spülrandlos, 540 mm Ausladung,

Weiß matt clean, (DI006780043) 642,- €
Schwarz matt clean, (DI006780042) 817,- €



DIANA L300 Tiefspül-Wand-WC, kompakt
spülrandlos, 495 mm Ausladung,
Weiß matt clean, (DI006783043) 730,- €
Schwarz matt clean, (DI006783042) 905,- €



DIANA L300 WC-Sitz
mit Absenkautomatik,

Weiß matt,
Slim, (DI031337043) 208,- €
überlappend, (DI031338043) 208,- €

Schwarz matt,
Slim, (DI031337042) 208,- €
überlappend, (DI031338042) 208,- €



Mehr Details unter
QR.DIANA-BAD.DE/KERAMIK-L



Oberfläche
Optional als matte
Variante erhältlich.



Farben
In verschiedenen
Farben erhältlich.



DIANA Hygiene
Antibakterielle Glasur, die Keimwachstum in
feuchten Badumgebungen um bis zu 99,9% reduziert.

DIANA L500 Keramik



DIANA L500 Waschtisch

Weiß-clean, mit Überlaufabdeckung verchromt, geeignet zur Wandmontage und wandbündige Aufsatzmontage, unterbaufähig, 500 x 470 x 160 mm, 1 Hahnloch durchgestochen, (DI005001201) 390,- €
 ohne Hahnloch, für 3 Hahnlöcher vorgestanzt, (DI005003201) 390,- €
 600 x 470 x 160 mm, 1 Hahnloch durchgestochen, (DI005011201) 399,- €
 ohne Hahnloch, für 3 Hahnlöcher vorgestanzt, (DI005013201) 399,- €
 800 x 470 x 160 mm, 1 Hahnloch durchgestochen, (DI005031201) 667,- €



DIANA L500 Doppel-Waschtisch

Weiß-clean, mit Überlaufabdeckung verchromt, geeignet zur Wandmontage und wandbündige Aufsatzmontage, unterbaufähig, 1200 x 470 x 160 mm, 2 Hahnlöcher durchgestochen, (DI005062201) 1.069,- €
 ohne Hahnloch, für 6 Hahnlöcher vorgestanzt, (DI005066201) 1.069,- €
 1500 x 500 x 160 mm, 2 Hahnlöcher durchgestochen, (DI005072201) 1.570,- €
 ohne Hahnloch, für 6 Hahnlöcher vorgestanzt, (DI005076201) 1.570,- €



DIANA L500 Aufsatzbecken

Weiß-clean, ohne Überlaufloch, geeignet für Aufsatzmontage, 450 x 350 x 130 mm, (DI005100201) 516,- €
 600 x 350 x 130 mm, (DI005102201) 603,- €
 750 x 350 x 130 mm, (DI005103201) 634,- €



DIANA L500 Waschtisch

450 x 350 x 160 mm, Weiß-clean, mit Überlaufloch, geeignet zur Wandmontage und wandbündige Aufsatzmontage, unterbaufähig, 1 Hahnloch durchgestochen, (DI005111201) 321,- €
 ohne Hahnloch, für 3 Hahnlöcher vorgestanzt, (DI005113201) 321,- €



DIANA L500 Handtuchreling Aluminium

jeweils passend zum Waschtisch verchromt oder schwarz matt erhältlich



DIANA L500 Urinal

Weiß-clean, Zulauf 1/2", 390 x 600 x 310 mm, ohne Deckel (DI005195201) 519,- €
 mit Deckel softclose (DI005197201) 672,- €

DIANA L500 Urinaldeckel softclose

Weiß-clean, (DI005196001) 164,- €



DIANA L500 Tiefspül-Wand-WC

mit verdeckter Befestigung, Rotationsspülung, spülrandlos, Weiß-clean-clean, 550 x 360 mm, (DI005170201) 710,- €
 500 x 360 mm, Kompakt, (DI005171201) 667,- €

DIANA L500 WC-Sitz Slim

mit Softclose, Take off Scharnier, Weiß-clean, (DI031340001) 113,- €



DIANA L500 Wand-Bidet

mit verdeckter Befestigung, Weiß-clean, 550 x 360 mm, (DI005190201) 634,- €
 500 x 360 mm, Kompakt, (DI005191201) 595,- €



Mehr Details unter
QR.DIANA-BAD.DE/ACCESSOIRES-L



DIANA Clean
 Einzigartige schmutzabweisende Oberfläche.



Rotations-Spültechnik
 Eine spezielle Spültechnik sorgt für besonders effektives und effizientes Spülen.



DIANA L100 Seifenspender
Kristallglas matt, Bedienung von unten,
mit Stülpbehälter matt,
verchromt, (DI600212500) 192,- €
Schwarz matt, (DI600212530) 240,- €

Ersatzstülpbecher,
(DI605912) 29,60 €



DIANA L100 Seifenspender
mit Metallpumpenkopf,
(DI600210500) 98,70 €

dazu passender Halter,
verchromt, (DI600002500) 64,80 €

Ersatzseifenspenderglas matt,
(DI600910) 39,10 €
Ersatzmetallpumpenkopf verchromt,
(DI600930500) 77,- €



DIANA L100 Halter
mit Metallpumpenkopf,
(DI600002500) 64,80 €

dazu passendes
Kristallglas matt, (DI600013) 36,70 €



DIANA L100 Doppelhalter mit Ablage
verchromt, Set mit Kristallglas und Seifenspender
mit Bedienung von unten,
(DI600027500) 283,- €

DIANA L100 Doppelhalter
verchromt, (DI600022500) 78,20 €
Schwarz matt, (DI600022530) 98,60 €



DIANA L100 Kristallseifenschale
matt, (DI600063) 44,10 €

dazu passender Doppelhalter
verchromt, (DI600022500) 78,20 €



DIANA L100 Handtuch- /Mantelhaken
verchromt, (DI600360500) 26,90 €
Schwarz matt, (DI600360530) 41,10 €



DIANA L100 Badetuchhalter
600 mm,
verchromt, (DI600412500) 217,- €
Schwarz matt, (DI600412530) 327,- €

750 mm,
verchromt, (DI600413500) 317,- €



DIANA L100 Handtuchhalter
starr, 410 mm, verchromt,
(DI600314500) 125,- €



DIANA L100 Handtuchhalter
starr, 1-armig, 430 mm,
verchromt, (DI600316500) 115,- €
Schwarz matt, (DI600316530) 177,- €



DIANA L100 Handtuchring
verchromt,
(DI600325500) 108,- €



DIANA L100 Wannengriff
295 mm,
verchromt, (DI600425500) 124,- €
Schwarz matt, (DI600425530) 187,- €



DIANA L100 Duschkorb gerades Modell
verdeckte Befestigung, abnehmbar,
verchromt, (DI600501500) 121,- €



Mehr Details unter
QR.DIANA-BAD.DE/ACCESSOIRES-L



Farben
In verschiedenen
Farben erhältlich.

DIANA L100 Accessoires Chrom, Schwarz matt und Edelstahlfinish



DIANA L100 Duschkorb Eckmodell
verdeckte Befestigung, abnehmbar,
Edelstahl hochglanz, (DI600500500) 114,- €
Schwarz matt, (DI600500530) 204,- €



DIANA L100 Wand-Bürstengaritur
Glasbehälter Weiß matt,
Halterung verchromt, (DI600660500) 155,- €
Halterung Schwarz matt, (DI600660530) 212,- €



DIANA L100 Reservepapierhalter
verchromt, (DI600628500) 75,60 €
Schwarz matt, (DI600628530) 105,- €

Ersatzbürste komplett, (DI605965) 36,30 €
Ersatzbürstenkopf, (DI605966) 13,- €
Ersatzbürstenglas, (DI605967) 43,20 €



DIANA L100 Papierhalter
mit Deckel,
verchromt, (DI600620500) 130,- €
Schwarz matt (DI600620530) 181,- €



DIANA L100 Papierhalter
verchromt, mit Ablage,
(DI600625500) 155,- €



DIANA L100 Papierhalter
ohne Deckel,
verchromt, (DI600621500) 78,70 €
Schwarz matt, (DI600621530) 109,- €



DIANA L100 WC Wand-Einbauelement (Abb.)
mit 2 Glastüren aus VSG, Korpus Edelstahl gebürstet,
Papier-Durchschub zwischen den zwei Türen,
Türanschlag rechts (DI608111725) 863,- €
Türanschlag links (DI608110725) 863,- €

DIANA L100 WC Wand-Einbauelement
mit 2 befließbaren Türen, flächenbündiger Einbau,
Korpus Edelstahl gebürstet, Papier-Durchschub
zwischen den zwei Türen, 831 x 185 x 155 mm,
Türanschlag rechts (DI608101690) 731,- €
Türanschlag links (DI608100690) 731,- €

DIANA L100 WC Wand-Einbaurahmen
für DIANA WC Wand-Einbauelement
(DI608109) 174,- €

DIANA L100-Black WC Wand-Einbauelemente
mit 2 Glastüren, Schwarz matt
Türanschlag rechts (DI608111725) 863,- €
Türanschlag links (DI608110725) 863,- €
mit 2 Türen, befließbar, Schwarz matt
Türanschlag rechts (DI608103530) 863,- €
Türanschlag links (DI608102530) 863,- €



DIANA-Neu Glas-Abzieher
mit Silikonhalter schwarz,
Edelstahl hglzpol.,
(DI606585500) 41,80 €
Schwarz matt, (DI606585530) 50,40 €
Edelstahl gebürstet, (DI606585730) 41,80 €



DIANA-Neu Wandhalter
zum kleben,
verchromt, (DI606581500) 26,90 €
Schwarz matt, (DI606581530) 33,10 €



DIANA-Neu Halter für Glas-Abzieher
zum Einhängen
verchromt, für 6, 8 oder 10 mm
Glasstärke, auch für Nassrasierer
geeignet, (DI606582500) 32,40 €



Mehr Details unter
QR.DIANA-BAD.DE/ACCESSOIRES-L



Farben
In verschiedenen
Farben erhältlich.



DIANA L200 Glashalter
verchromt, (DI600810500) 76,80 €
Schwarz matt, (DI600810530) 95,60 €
Edelstahlfinish, (DI600810730) 99,40 €

DIANA L200 Glas
Weiß matt, (DI600810) 41,60 €



DIANA L200 Seifenhalter
verchromt, (DI600812500) 80,60 €
Schwarz matt, (DI600812530) 99,40 €
Edelstahlfinish, (DI600812730) 104,- €

DIANA L200 Seifenschale
Glas, Weiß matt, (DI600812) 44,20 €



DIANA L200 Seifenspender
Behälter aus Glas, komplett mit Pumpe,
Füllmenge ca. 160 ml,
Weiß matt, (DI600815500) 117,- €
Schwarz matt, (DI600815530) 147,- €
Edelstahlfinish, (DI600815730) 153,- €

Ersatz-Flasche, (DI600815) 44,20 €



DIANA L200 Handtuchhaken
verchromt, (DI600825500) 31,60 €
Schwarz matt, (DI600825530) 42,30 €
Edelstahlfinish, (DI600825730) 41,60 €



DIANA L200 Doppel-Handtuchhaken
verchromt, (DI600826500) 42,90 €
Schwarz matt, (DI600826530) 54,20 €
Edelstahlfinish, (DI600826730) 56,70 €



DIANA L200-Neu Handtuchhalter
1-armig, starr, 405 mm,
verchromt, (DI600821500) 139,- €
Schwarz matt, (DI600821530) 168,- €
Edelstahlfinish, (DI600821730) 173,- €



DIANA L200 Handtuchhalter
2-armig, schwenkbar, 460 mm,
verchromt, (DI600822500) 150,- €
Schwarz matt, (DI600822530) 185,- €
Edelstahlfinish, (DI600822730) 190,- €



DIANA L200 Badetuchstange
600 mm,
verchromt, (DI600832500) 253,- €
Schwarz matt, (DI600832530) 310,- €
Edelstahlfinish, (DI600832730) 315,- €



DIANA L200 Wannengriff
300 mm,
verchromt, (DI600830500) 144,- €
Schwarz matt, (DI600830530) 178,- €
Edelstahlfinish, (DI600830730) 181,- €



DIANA L200 Wand-Büstengarnitur
Behälter aus Glas Weiß matt, mit Bürste,
Halter verchromt, (DI600850500) 184,- €
Ersatzbürste, (DI600851500) 41,60 €

Halter Schwarz matt, (DI600850530) 224,- €
Ersatzbürste, (DI600851530) 74,30 €

Halter edelstahlfinish, Behälter aus Glas Schwarz matt,
mit Bürste, (DI600850730) 229,- €
Ersatzbürste, (DI600851730) 75,50 €

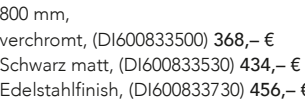

800 mm,
verchromt, (DI600833500) 368,- €
Schwarz matt, (DI600833530) 434,- €
Edelstahlfinish, (DI600833730) 456,- €



DIANA L200 Papierhalter
mit Deckel,
verchromt, (DI600840500) 153,- €
Schwarz matt, (DI600840530) 202,- €
Edelstahlfinish, (DI600840730) 206,- €



DIANA L200 Reservepapierhalter
verchromt, (DI600845500) 88,10 €
Schwarz matt, (DI600845530) 109,- €
Edelstahlfinish, (DI600845730) 111,- €



Farben
In verschiedenen
Farben erhältlich.

DIANA L100 Armaturen Chrom und Schwarz matt



DIANA L100 Waschtischmischer S-Size

Auslaufhöhe 96 mm, SoftEmotion-Keramikkartusche, Ausladung 106 mm,

mit Ablaufgarnitur,
verchromt, (DI406010500) 253,- €

ohne Ablaufgarnitur,
verchromt, (DI406011500) 233,- €
Schwarz matt, (DI406011530) 335,- €



DIANA L100 Waschtischmischer M-Size

Auslaufhöhe 101 mm, SoftEmotion-Keramikkartusche, Ausladung 121 mm

mit Ablaufgarnitur,
verchromt, (DI406012500) 278,- €
Schwarz matt, (DI406014530) 416,- €

ohne Ablaufgarnitur,
verchromt, (DI406013500) 255,- €
Schwarz matt, (DI406013530) 400,- €



DIANA L100 Waschtischmischer XL-Size

mit erhöhtem Schaft für freistehende Waschschalen,
Auslaufhöhe 232 mm,
SoftEmotion-Keramikkartusche,
Ausladung 183 mm,

ohne Ablaufgarnitur,
verchromt, (DI406030500) 382,- €
Schwarz matt, (DI406030530) 624,- €



DIANA L100 Waschtischmischer L-Size

mit seitlicher Betätigung, Auslaufhöhe 252 mm, Auslauf schwenkbar 360°, SoftEmotion-Keramikkartusche, Ausladung 150 mm,

mit Ablaufgarnitur,
verchromt, (DI406035500) 346,- €
Schwarz matt, (DI406037530) 505,- €

ohne Ablaufgarnitur,
verchromt, (DI406036500) 328,- €
Schwarz matt, (DI406036530) 449,- €



DIANA L100 Standventil

für Handwaschbecken/kleine
Waschtische, Auslaufhöhe 96 mm,
nur für Kaltwasseranschluss, ohne Ablaufgarnitur,
Schnellschluss-Keramikventil 90°,
Ausladung 106 mm,
verchromt,
(DI406039500) 187,- €



DIANA L100 Wanneneinlauf

Ausladung 210 mm, Wandrosette
rund Ø 70 mm,

verchromt, (DI406468500) 194,- €
Schwarz matt, (DI406468530) 274,- €



DIANA L100 Unterputz 2-Loch Wand-Waschtischmischer

Feinbausatz zum Aufsatz auf Wand-Waschtisch Universal Einbaukörper, Montage des Auslaufs
wahlweise links / rechts / unten möglich, SoftEmotion-Keramikkartusche,
Armaturenblende Ø 90 mm, Auslaufblende Ø 70 mm, für Unterputz-Einbaukörper DI406100,

Ausladung 210 mm
verchromt, (DI406103500) 393,- €
Schwarz matt, (DI406103530) 550,- €

Ausladung 240 mm,
verchromt, (DI406104500) 403,- €
Schwarz matt, (DI406104530) 563,- €



DIANA L100 Bidet-Einhandmischer

mit Ablaufgarnitur, SoftEmotion-Keramikkartusche,
Auslaufhöhe 101 mm, Ausladung 121 mm,

verchromt, (DI406210500) 328,- €
Schwarz matt, (DI406210530) 500,- €



Mehr Details unter
QR.DIANA-BAD.DE/ARMATUREN-L



Farben
In verschiedenen
Farben erhältlich.



**DIANA L100 Aufputz
Wannenfüll- und Brausemischer**
ohne Brausegarnitur, Brauseanschluss 1/2",
SoftEmotion-Keramikkartusche, Automatik-
Zugumsteller, eigensicher gegen Rückfließen,
verchromt, (DI406410500) 310,- €



DIANA L100 Aufputz Brausemischer
ohne Brausegarnitur, Brauseanschluss 1/2",
SoftEmotion-Keramikkartusche, eigensicher gegen
Rückfließen, schraubbare Wandrosetten,
S-Anschlüsse 1/2" / 3/4",
verchromt, (DI406310500) 243,- €



DIANA L100 Unterputz Brausemischer
Feinbauset für DIANA L100 Universal-Einbaubox,
SoftEmotion-Keramikkartusche, eigensicher gegen
Rückfließen, Blende rund Ø 150 mm,
verchromt, (DI406510500) 255,- €
Schwarz matt, (DI406510530) 412,- €



**DIANA L100 Unterputz Wannenfäll- und Brause-
mischer**
Feinbauset für DIANA L100 Universal-Einbaubox,
SoftEmotion-Keramikkartusche, Automatik Druk-
kumsteller, eigensicher gegen Rückfließen,
Blende rund Ø 150 mm,

verchromt, (DI406560500) 302,- €
Schwarz matt, (DI406560530) 530,- €



DIANA L100 Wannen-Standarmatur
bodenstehend, Feinbauset zum Aufsatz auf Diana L100 Unterputz
Einbaubox DI406460, Brauseanschluss 1/2", SoftEmotion-Keramikkartusche,
Automatik-Zugumsteller, Duschgarnitur mit Stabhandbrause, eigensicher gegen
Rückfließen, Brauseschlauch 1/2" x 1,50m x 1/2" Drehkonus,
Ausladung 286 mm, nachträgliche Ausrichtung +/- 18° möglich

verchromt, (DI406460500) 1.907,- €
Schwarz matt, (DI406460530) 2.668,- €



DIANA-Neu Design-Universalventil Push-Open
1 1/4", gewölbt rund, verschließbar,
Druckverschluss excenterstopfen,

Messing Schwarz matt, (DI481100530) 65,40 €
Messing Edelstahloptik, (DI481100730) 53,50 €



DIANA-Neu Design-Flaschensiphon
Tauchrohr 250 mm, Abgangsrohr 300 mm,
Rosette D= 70 mm, zusätzl. quadrat. Rosette,
64x64 mm, 1 1/4" x 32 mm,
Schwarz matt, (DI481110530) 107,- €
Edelstahlfinish, (DI481110730) 83,90 €



DIANA-Neu Design-Eckventil
PA-gepr., mit Schlauchverblendung 70 mm,
1/2" x 10 mm, selbstdichtend,
Schwarz matt, (DI407853530) 102,- €
Edelstahlfinish, (DI407853730) 99,70 €

DIANA L200 Armaturen Chrom, Schwarz matt und Edelstahlfinish



DIANA L200 Waschtischmischer S-Size
Auslaufhöhe 75 mm, Ausladung
101 mm, ohne Ablaufgarnitur,

verchromt, (DI407000500) 249,- €
Schwarz matt, (DI407000530) 348,- €
Edelstahlfinish, (DI407000730) 373,- €



DIANA L200 Waschtischmischer M-Size
Auslaufhöhe 97 mm, Ausladung 122 mm,
mit Ablaufgarnitur,
verchromt, (DI407011500) 322,- €
Schwarz matt, (DI407011530) 450,- €
Edelstahlfinish, (DI407011730) 481,- €

ohne Ablaufgarnitur,
verchromt, (DI407010500) 298,- €
Schwarz matt, (DI407010530) 417,- €
Edelstahlfinish, (DI407010730) 447,- €



DIANA L200 Waschtischmischer XL-Size
Auslaufhöhe 241 mm, Ausladung 181 mm,
ohne Ablaufgarnitur,
verchromt, (DI407030500) 469,- €
Schwarz matt, (DI407030530) 656,- €
Edelstahlfinish, (DI407030730) 703,- €



DIANA L200 Standventil
Auslaufhöhe 75 mm, Ausladung
101 mm, ohne Ablaufgarnitur,

verchromt, (DI407040500) 215,- €
Schwarz matt, (DI407040530) 299,- €
Edelstahlfinish, (DI407040730) 321,- €



DIANA L200 Waschtischmischer L-Size
mit seitlicher Betätigung, Auslaufhöhe 227 mm,
Ausladung 136 mm,

mit Ablaufgarnitur,
verchromt, (DI407023500) 363,- €
Schwarz matt, (DI407023530) 525,- €
Edelstahlfinish, (DI407023730) 563,- €

ohne Ablaufgarnitur,
verchromt, (DI407022500) 340,- €
Schwarz matt, (DI407022530) 474,- €
Edelstahlfinish, (DI407022730) 509,- €



DIANA L200 Waschtischmischer XL-Size
mit seitlicher Betätigung,
Auslaufhöhe 310 mm, Ausladung
136 mm, ohne Ablaufgarnitur,

verchromt, (DI407031500) 402,- €
Schwarz matt, (DI407031530) 562,- €
Edelstahlfinish, (DI407031730) 600,- €



**DIANA L200 Unterputz 2-Loch
Wand-Waschtischmischer**
Feinbauset, Montage des Auslaufs wahlweise
links / rechts / unten möglich, Armaturenblende
Ø 80 mm, ohne Ablaufgarnitur,

verchromt,
160 mm, (DI407102500) 399,- €
210 mm, (DI407103500) 409,- €
240 mm, (DI407104500) 418,- €

Schwarz matt,
160 mm, (DI407102530) 559,- €
210 mm, (DI407103530) 572,- €
240 mm, (DI407104530) 586,- €

Edelstahlfinish,
160 mm, (DI407102730) 598,- €
210 mm, (DI407103730) 612,- €
240 mm, (DI407104730) 628,- €



DIANA L200 Bidet-Einhandmischer
Auslaufhöhe 114 mm, Ausladung 118 mm,
mit Ablaufgarnitur,

verchromt, (DI407200500) 375,- €
Schwarz matt, (DI407200530) 524,- €
Edelstahlfinish, (DI407030730) 703,- €



Mehr Details unter
QR.DIANA-BAD.DE/ARMATUREN-L



Farben
In verschiedenen
Farben erhältlich.



DIANA L200 Aufputz Wannenfüll- und Brausemischer

ohne Brausegarnitur, Brauseanschluss 1/2", SoftEmotion-Keramikkartusche, Automatik-Zugumsteller, eigensicher gegen Rückfließen,

verchromt, (DI407400500) 353,- €
Schwarz matt, (DI407400530) 493,- €
Edelstahlfinish, (DI407400730) 526,- €



DIANA L200 Aufputz Brausemischer
ohne Brausegarnitur, Brauseanschluss 1/2", SoftEmotion-Keramikkartusche, eigensicher gegen Rückfließen, schraubbare Wandrossetten, S-Anschlüsse 1/2" / 3/4",

verchromt, (DI407300500) 281,- €
Schwarz matt, (DI407300530) 394,- €
Edelstahlfinish, (DI407300730) 423,- €



DIANA L200 Unterputz Brausemischer
Feinbauset für DIANA L Universal-Einbaubox, SoftEmotion-Keramikkartusche, eigensicher gegen Rückfließen, Blende rund Ø 150 mm,

verchromt, (DI407500500) 297,- €
Schwarz matt, (DI407500530) 419,- €
Edelstahlfinish, (DI407500730) 449,- €



DIANA L200 Unterputz Wannenfüll- und Brausebatterie

Feinbauset für DIANA L Universal-Einbaubox, SoftEmotion-Keramikkartusche, Automatik Druckumsteller, eigensicher gegen Rückfließen, Blende rund Ø 150 mm,

verchromt, (DI407550500) 350,- €
Schwarz matt, (DI407550530) 541,- €
Edelstahlfinish, (DI407550730) 579,- €

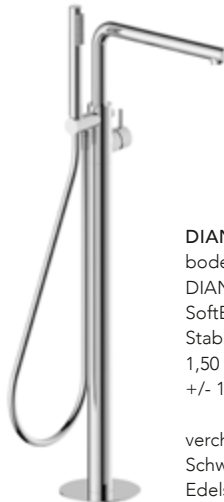

DIANA L200 Wannen-Standarmatur

bodenstehend, Feinbauset zum Aufsatz auf DIANA L Unterputz Einbaubox DI406460, Brauseanschluss 1/2", SoftEmotion-Keramikkartusche, Automatik-Zugumsteller, Duschgarnitur mit Stabhandbrause, eigensicher gegen Rückfließen, Brauseschlauch 1/2" x 1,50 m x 1/2" Drehkonus, Ausladung 286 mm, nachträgliche Ausrichtung +/- 18° möglich,

verchromt, (DI407468500) 1.985,- €
Schwarz matt, (DI407468530) 2.779,- €
Edelstahlfinish, (DI407468730) 2.973,- €



DIANA L Unterputz Thermostat

Feinbauset für DIANA L Universal-Einbaubox, Schnellschluss-Keramikventil 90°, Thermostatkartusche mit Heißwassersperre 38°, eigensicher gegen Rückfließen, Bediengriffe rund, Blende rund Ø 150 mm,

für 1 Abnehmer
verchromt, (DI436501500) 574,- €
Schwarz matt, (DI436501530) 786,- €
Edelstahlfinish, (DI436501730) 841,- €

für 2 Abnehmer
verchromt, (DI436502500) 604,- €
Schwarz matt, (DI436502530) 887,- €
Edelstahlfinish, (DI436502730) 949,- €

für 3 Abnehmer
verchromt, (DI436503500) 620,- €
Schwarz matt, (DI436503530) 903,- €
Edelstahlfinish, (DI436503730) 966,- €



DIANA L Unterputz Thermostat mit Push-Funktion
Blende rund, inkl. Mengenregulierung, für DIANA Universal Box

für 2 Abnehmer,
verchromt, (DI4365125500) 904,- €
Schwarz matt, (DI4365125530) 1.126,- €
Edelstahlfinish, (DI4365125730) 1.205,- €

für 3 Abnehmer,
verchromt, (DI4365135500) 937,- €
Schwarz matt, (DI4365135530) 1.186,- €
Edelstahlfinish, (DI4365135730) 1.269,- €

DIANA L100 Brausen
DIANA L200 Brausen Chrom, Schwarz matt und Edelstahlfinish



DIANA L100 Handbrause 1S
Air-Technik, Strahlart: Rain, easy-clean, verchromt,

rund, Ø 100 mm, (DI457010500) 47,90 €
eckig, 100 x 100 mm, (DI457020500) 47,90 €



DIANA L100 Handbrause 3S
Air-Technik, Strahlarten: Rain, Massage,
Rain und Massage, Kalk easy-clean, verchromt,
rund,

Ø 120 mm, (DI457012500) 95,40 €
Ø 140 mm, (DI457014500) 124,- €
eckig,
120 x 120 mm, (DI457022500) 95,40 €
140 x 140 mm, (DI457024500) 124,- €



DIANA L100 Stabhandbrause
Stabhandbrause aus Metall,
voller Brauseregen 1-strahlig,
verchromt, (DI457050500) 88,20 €



DIANA L100 Wandstange
Wandstange aus Metall 1000 mm,
mit Schlauch 1600 mm, Metallschieber,
Wandhalterung, verstellbar, verchromt,

rund, (DI457202500) 204,- €
eckig, (DI457212500) 204,- €



DIANA L200 Sichtteil Thermostat
für Dusche, 1 Abnehmer,
verchromt, (DI437501500) 509,- €
Schwarz matt, (DI437501530) 749,- €
Edelstahlfinish, (DI437501730) 786,- €



DIANA L200 Sichtteil Push Thermostat
für Dusche, 1 Abnehmer,
verchromt, (DI437511500) 593,- €
Schwarz matt, (DI437511530) 832,- €
Edelstahlfinish, (DI437511730) 875,- €



DIANA L200 Eco Feinregen Handbrause 1S
Brause Ø 120 mm, 1-strahlig, Antikalkausstattung,
Anschluss 1/2",
rund,
verchromt, (DI454101500) 59,70 €
Schwarz matt, (DI454101530) 99,40 €
Edelstahlfinish, (DI45410130) 112,- €

softedge,
verchromt, (DI454111500) 59,70 €



DIANA L200 Eco Feinregen Handbrause 3S
Brause Ø 120 mm, 3-strahlig mit Boosterfläche,
Antikalkausstattung, Anschluss 1/2",
rund,
verchromt, (DI454103500) 86,20 €
Schwarz matt, (DI454103530) 142,- €
Edelstahlfinish, (DI454103730) 158,- €

softedge,
verchromt, (DI454113500) 86,20 €



DIANA L200 Eco Feinregen Handbrause 4S
Brause Ø 130 mm, 4-strahlig mit Feinregendüsen,
Antikalkausstattung, Anschluss 1/2", verchromt,
rund,
verchromt, (DI454104500) 112,- €
Schwarz matt, (DI454104530) 135,- €
Edelstahlfinish, (DI454104730) 173,- €

softedge,
verchromt, (DI454114500) 112,- €



Mehr Details unter
QR.DIANA-BAD.DE/BRAUSEN-L



Farben
In verschiedenen
Farben erhältlich.



DIANA L200 Stabhandbrause

rund, Stabhandbrause aus Metall, Brause Ø 25 mm,
 1-strahlig, Antikalkausstattung,

verchromt, (DI454100500) 60,90 €
 Schwarz matt, (DI454100530) 89,10 €
 Edelstahlfinish, (DI454100730) 103,- €



DIANA L200 Brauestange

Länge 950 mm, Ø 55 mm,
 mit Tastgleiter (Metallausführung)



rund,
 verchromt, (DI454120500) 183,- €
 Schwarz matt, (DI454120530) 254,- €
 Edelstahlfinish, (DI454120730) 281,- €

softedge,
 verchromt, (DI454121500) 189,- €

eckig, inkl. Bohrlochabdichtung,
 verchromt, (DI454122500) 189,- €



DIANA L200 Eco Brauseset

950 mm, mit Handbrause, rund,
 inkl. Bohrlochabdichtung,

Brauseset 3S
 verchromt, (DI454130500) 241,- €
 Schwarz matt, (DI454130530) 375,- €
 Edelstahlfinish, (DI454130730) 412,- €

Brauseset 4S
 verchromt, (DI454131500) 304,- €
 Schwarz matt, (DI454131530) 387,- €
 Edelstahlfinish, (DI454131730) 437,- €



DIANA L200 Eco Wannenset

rund mit Feinregen Handbrause 1 stlg, rund,

verchromt, (DI454141500) 127,- €
 Schwarz matt, (DI454141530) 197,- €
 Edelstahlfinish, (DI454141730) 216,- €



DIANA L200 Brauseset

mit WAB-Kombihalter und Stabhandbrause,
 rund,

verchromt, (DI454140500) 159,- €
 Schwarz matt, (DI454140530) 221,- €
 Edelstahlfinish, (DI454140730) 212,- €

DIANA L, L100 und L200 Duschesysteme
DIANA L100 und L200 Kopfbrausen



DIANA L Duschesystem

Kopfbrause 250 mm, Stabhandbrause S1, Brauseschlauch 1500 mm, mit integriertem CoolBody Aufputz-Thermostat, Schwarz matt, (DI457630530) 1.346,- €
Edelstahlfinish, (DI457630730) 1.614,- €



DIANA L100 Duschesystem

Kopfbrause Air-Technik Ø 250 mm, Handbrause Air-Technik 120 mm 3S (Strahlarten: Rain, Massage, Rain und Massage) mit Brauseschlauch 1/2" x 1600 mm und 600 mm drehbar, Rohr 22 mm, kürzbar, mit Metallschieber und Metallwandhalterung mit Umsteller, ohne Thermostat,

rund, verchromt, (DI457802500) 686,- €
eckig, verchromt, (DI457812500) 686,- €



DIANA L100 Duschesystem mit Thermostat

Kopfbrause Air-Technik 250 mm, Handbrause Air-Technik 120 mm 3S (Strahlarten: Rain, Massage, Rain und Massage) mit Brauseschlauch 1/2" x 1600 mm drehbar, Rohr 22 mm, kürzbar, mit Metallschieber und Metallwandhalterung, mit Thermostat,

rund, verchromt, (DI457815500) 1.280,- €
eckig, verchromt, (DI457812500) 686,- €



DIANA L200 Duschesystem

in Metallausführung mit DIANA Kopfbrause 240 und Eco Feinregen Handbrause 3stlg., verchromt, (DI454170500) 1.132,- €

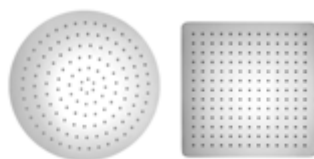

DIANA L100 Kopfbrause

Air-Technik beim Kugelgelenk, Kopfbrause, 4 mm Aufbauhöhe, Silikondüsen, vormontiertes Sieb, geeignet für Durchlauferhitzer, verchromt,

rund,
ø 250 mm, (DI457702500) 288,- €
ø 300 mm, (DI457703500) 360,- €

eckig,
250 x 250 mm, (DI457712500) 336,- €
300 x 300 mm, (DI457713500) 396,- €



DIANA L200 Kopfbrausen

extraflach, Ausführung in 6 mm Aufbauhöhe, Brauseregen mit breitem Strahlbild, Kugelgelenk mit +/- 20° Drehwinkel, graue Noppen mit Anti-Kalk-Ausrüstung, ohne Brausearm, umlaufender Edelstahlkern, chrom,

rund,
ø 200 mm, (DI456112500) 253,- €
ø 240 mm, (DI456113500) 324,- €
ø 300 mm, (DI456114500) 441,- €
ø 400 mm, (DI456116500) 681,- €

softgede,
200 x 200 mm, (DI456125200) 267,- €
240 x 240 mm, (DI456125300) 344,- €
300 x 300 mm, (DI456125400) 469,- €
400 x 400 mm, (DI456125500) 709,- €

eckig,
200 x 200 mm, (DI456122500) 260,- €
240 x 240 mm, (DI456123500) 333,- €
300 x 300 mm, (DI456124500) 454,- €
400 x 400 mm, (DI456126500) 699,- €



Mehr Details unter
QR.DIANA-BAD.DE/DUSCHSYSTEME-L



DIANA L200 Kopfbrause

rund, extraflach, Ausführung in 4 mm Aufbauhöhe, Brausereggen mit breitem Strahlbild, Kugelgelenk mit +/- 20° Drehwinkel, graue Noppen mit Anti-Kalk-Ausrüstung, ohne Brausearm, umlaufender Edelstahlkern

Schwarz matt,
 ø 250 mm, Durchfluss 14 l/Min*,
 (DI457682530) 343,- €
 ø 300 mm, Durchfluss 14 l/Min*,
 (DI457683530) 452,- €
 ø 400 mm, Durchfluss 15 l/Min*,
 (DI457684530) 687,- €

Edelstahlfinish,
 ø 250 mm, Durchfluss 14 l/Min*,
 (DI457682730) 377,- €
 ø 300 mm, Durchfluss 14 l/Min*,
 (DI457683730) 491,- €
 ø 400 mm, Durchfluss 15 l/Min*,
 (DI457684730) 729,- €



DIANA L300 Feinregen Kopfbrause

extraflach, Ausführung in 6 mm Aufbauhöhe, Brausereggen mit breitem Strahlbild, Kugelgelenk mit +/- 20° Drehwinkel, graue Noppen mit Anti-Kalk-Ausrüstung, ohne Brausearm, umlaufender Edelstahlkern, Edelstahl spiegelpoliert, (optisch wie verchromt) rund,

ø 200 mm, Durchfluss 15,5 l/Min*,
 (DI456032500) 287,- €
 ø 250 mm, Durchfluss 16 l/Min*,
 (DI456033500) 366,- €
 ø 300 mm, Durchfluss 17 l/Min*,
 (DI456034500) 499,- €
 softedge,
 200 mm, (DI456052500) 304,- €
 250 mm, (DI456053500) 391,- €
 300 mm, (DI456054500) 529,- €
 eckig,
 200 x 200 mm, Durchfluss 15,5 l/Min*,
 (DI456042500) 292,- €
 250 x 250 mm, Durchfluss 16 l/Min*,
 (DI456043500) 377,- €
 300 x 300 mm, Durchfluss 17 l/Min*,
 (DI456044500) 510,- €

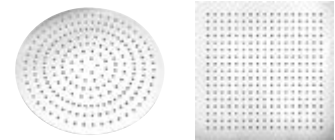

DIANA L400 Regenpaneel ohne Licht

zum Deckeneinbau, Edelstahl verchromt, Silikonknoppen mit Antikalkausstattung, Anschluss 1x 1/2 Zoll, Lieferung inkl. Einbaurahmen und Anschlusskit, Deckenabhängung 100 mm

rund,
 ø 430 mm, Durchfluss 16 l/Min*,
 (DI456204500) 998,- €

eckig,
 430 x 430 mm, Durchfluss 23 l/Min*,
 (DI456214500) 1.069,- €
 500 x 500 mm, Durchfluss 24 l/Min*,
 (DI456215500) 1.294,- €



DIANA L400 Regenpaneel mit LED-Licht

zum Deckeneinbau, Edelstahl verchromt, mit Power-LED-Beleuchtung, einstellbar über die mitgelieferte Funkfernbedienung, LED-Lichtvarianten, keine Weißlichtfunktion, Achtung: ein Lichtschalter zur Stromunterbrechung ist vorgeschrieben, Silikonknoppen mit Antikalkausstattung, Anschluss 1x 1/2 Zoll, Lieferung inkl. Einbaurahmen, Trafoset mit Funkfernbedienung und Anschlusskit, Deckenabhängung 100 mm,

rund,
 ø 470 mm, Durchfluss 17 l/Min*,
 (DI456264500) 2.364,- €

eckig,
 430 x 430 mm, Durchfluss 17 l/Min*,
 (DI456274500) 2.314,- €



DIANA L400 Regenboard

250 x 500 mm, mit Regen und Wasserfall Gewicht 7,8 kg - massive Ausführung aus Edelstahl, kein Unterputzkörper notwendig: Anschluss 2x 1/2 Zoll Durchflussmenge Regenfeld 17 l/Min, Wasserfall 17 l/Min,
 (DI456300500) 1.264,- €



DIANA L400 Regenboard

250 x 500 mm, mit Regen und Spraydüsen Gewicht 7,8 kg - massive Ausführung aus Edelstahl, kein Unterputzkörper notwendig: Anschluss 2x 1/2 Zoll Durchflussmenge Regenfeld 17 l/Min, Sprayfunktion 5 l/Min,
 (DI456305500) 1.242,- €



Mehr Details unter
QR.DIANA-BAD.DE/KOPFBRAUSEN-L

DIANA L100
Acrylwannen freistehend, wandgebunden



DIANA L100 Acrylwanne Soft Edge Slim, freistehend
1700 x 800 x 600 mm, Nutzinhalt ca. 180 Liter,
für Drehrosette,
Weiß, (DI2060402001) 2.379,- €
Weiß matt, (DI2060402043) 2.856,- €

weitere Farben möglich, Preis auf Anfrage.



DIANA L100 Acrylwanne, wandgebunden
1800 x 790 x 585 mm, Nutzinhalt ca. 210 Liter,
für Drehrosette,
Weiß, (DI2060232001) 2.057,- €
Weiß matt, (DI2060232043) 2.471,- €

weitere Farben möglich, Preis auf Anfrage.

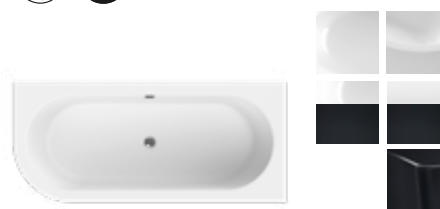

DIANA L100 Acrylwanne Wall Corner links, wandgebunden
1780 x 780 x 590 mm, Nutzinhalt ca. 205 Liter,
für Drehrosette,
Weiß, (DI2060252001) 2.057,- €
Weiß matt, (DI2060252043) 2.471,- €

weitere Farben möglich, Preis auf Anfrage.



DIANA L100 Acrylwanne Wall Corner rechts, wandgebunden
1780 x 780 x 590 mm, Nutzinhalt ca. 205 Liter,
für Drehrosette,
Weiß, (DI2060262001) 2.057,- €
Weiß matt, (DI2060262043) 2.471,- €

weitere Farben möglich, Preis auf Anfrage.



DIANA L100 Acrylwanne Wall XS, wandgebunden
1650 x 755 x 580 mm, Nutzinhalt ca. 175 Liter,
für Drehrosette,
Weiß, (DI2060242001) 2.057,- €
Weiß matt, (DI2060242043) 2.471,- €

weitere Farben möglich, Preis auf Anfrage.

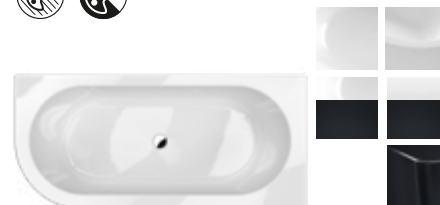

DIANA L100 Acrylwanne Wall XS Corner links, wandgebunden
1650 x 750 x 580 mm, Nutzinhalt ca. 175 Liter,
für Drehrosette,
Weiß, (DI2060272001) 2.057,- €
Weiß matt, (DI2060272043) 2.471,- €

weitere Farben möglich, Preis auf Anfrage.



DIANA L100 Acrylwanne Wall XS Corner rechts, wandgebunden
1650 x 750 x 580 mm, Nutzinhalt ca. 175 Liter,
für Drehrosette,
Weiß, (DI2060282001) 2.057,- €
Weiß matt, (DI2060282043) 2.471,- €

weitere Farben möglich, Preis auf Anfrage.



DIANA L100 Acrylwanne Soft Edge Slim Wall, wandgebunden
1800 x 800 x 600 mm, Nutzinhalt ca. 210 Liter,
für Drehrosette,
Weiß, (DI2060462001) 2.440,- €
Weiß matt, (DI2060462043) 2.929,- €

weitere Farben möglich, Preis auf Anfrage.



DIANA L100 Acrylwanne Oval Slim, freistehend
1700 x 750 x 600 mm, Nutzinhalt ca. 195 Liter,
für Schlitzablauf,
Weiß, (DI2060170001) 2.196,- €
Weiß matt, (DI2060170043) 2.636,- €
Schwarz matt, (DI2060170042) 3.235,- €

weitere Farben möglich, Preis auf Anfrage.



Mehr Details unter
QR.DIANA-BAD.DE/WANNEN-L



Farben
In verschiedenen
Farben erhältlich.



Bicolor
Alle Wannen innen in Weiß oder Weiß
matt und Schwarz matt außen erhältlich.

DIANA L100 und L200 Acrylwannen freistehend, wandgebunden

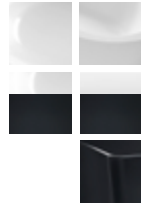

DIANA L100 Acrylwanne Oval Slim, freistehend
1800 x 850 x 600 mm, Nutzinhalt ca. 210 Liter,
für Schlitzablauf,
Weiß, (DI2060180001) 2.440,- €
Weiß matt, (DI2060180043) 2.929,- €

weitere Farben möglich, Preis auf Anfrage.

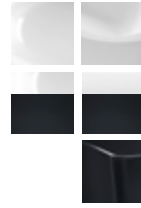

DIANA L100 Acrylwanne Soft Edge Slim Wall, wandgebunden
1700 x 750 x 600 mm, Nutzinhalt ca. 180 Liter,
für Drehrosette,
Weiß, (DI2060432001) 2.379,- €
Weiß matt, (DI2060432043) 2.856,- €

weitere Farben möglich, Preis auf Anfrage.

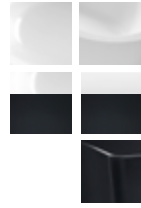

DIANA L100 Acrylwanne Oval Slim, freistehend
1700 x 750 x 600 mm, Nutzinhalt ca. 195 Liter,
für Schlitzablauf,
Weiß, (DI2060170001) 2.196,- €
Weiß matt, (DI2060170043) 2.636,- €
Schwarz matt, (DI2060170042) 3.235,- €

weitere Farben möglich, Preis auf Anfrage.



DIANA L100 Acrylwanne Soft Edge, freistehend
1900 x 900 x 600 mm, Nutzinhalt ca. 250 Liter,
für Schlitzablauf,
Weiß, (DI2060350001) 2.808,- €
Weiß matt, (DI2060350043) 3.369,- €

weitere Farben möglich, Preis auf Anfrage.



DIANA L200-Neu Acrylwanne Oval, freistehend
1800 x 800 x 600 mm, Nutzinhalt ca. 230 Liter,
für Schlitzablauf,
Weiß, (DI2060480001) 2.589,- €
Weiß matt, (DI2060480043) 3.106,- €

weitere Farben möglich, Preis auf Anfrage.



DIANA L200-Neu Acrylwanne Oval Wall, wandgebunden
1800 x 800 x 600 mm, Nutzinhalt ca. 230 Liter,
für Schlitzablauf,
Weiß, (DI2060490001) 2.559,- €
Weiß matt, (DI2060490043) 3.071,- €

weitere Farben möglich, Preis auf Anfrage.



DIANA L200-Neu Acrylwanne Oval Corner links
1800 x 800 x 600 mm, Nutzinhalt ca. 230 Liter,
für Schlitzablauf,
Weiß, (DI2060500001) 2.559,- €
Weiß matt, (DI2060500043) 3.071,- €

weitere Farben möglich, Preis auf Anfrage.

DIANA L200
Acrylwannen freistehend, wandgebunden



DIANA L200-Neu Acrylwanne Oval Corner rechts
1800 x 800 x 600 mm, Nutzinhalt ca. 230 Liter,
für Schlitzablauf,
Weiß, (DI206051001) 2.559,- €
Weiß matt, (DI2060510043) 3.071,- €

weitere Farben möglich, Preis auf Anfrage.



DIANA L200-Neu Acrylwanne Oval, freistehend
1700 x 750 x 600 mm, Nutzinhalt ca. 193 Liter,
für Schlitzablauf,
Weiß, (DI2060520001) 2.618,- €
Weiß matt, (DI20605200043) 3.142,- €

weitere Farben möglich, Preis auf Anfrage.



DIANA L200-Neu Acrylwanne Oval Wall, wandgebunden
1700 x 750 x 600 mm, Nutzinhalt ca. 170 Liter,
für Schlitzablauf,
Weiß, (DI2060530001) 2.601,- €
Weiß matt, (DI2060530043) 3.121,- €

weitere Farben möglich, Preis auf Anfrage.



DIANA L200-Neu Acrylwanne Oval Corner links
1700 x 750 x 600 mm, Nutzinhalt ca. 193 Liter,
für Schlitzablauf,
Weiß, (DI2060540001) 2.601,- €
Weiß matt, (DI2060540043) 3.121,- €

weitere Farben möglich, Preis auf Anfrage.



DIANA L200-Neu Acrylwanne Oval Corner rechts
1700 x 750 x 600 mm, Nutzinhalt ca. 193 Liter,
für Schlitzablauf,
Weiß, (DI2060550001) 2.601,- €
Weiß matt, (DI2060550043) 3.121,- €

weitere Farben möglich, Preis auf Anfrage.



DIANA L200-Neu Acrylwanne Oval XS, freistehend
1550 x 800 x 600 mm, Nutzinhalt ca. 200 Liter, für Schlitzablauf,
Weiß, (DI2060560001) 2.648,- €
Weiß matt, (DI2060560043) 3.178,- €

weitere Farben möglich, Preis auf Anfrage.



DIANA L200-Neu Acrylwanne Oval XS Wall, wandgebunden
1550 x 800 x 600 mm, Nutzinhalt ca. 225 Liter,
für Schlitzablauf,
Weiß, (DI2060570001) 2.678,- €
Weiß matt, (DI2060570043) 3.213,- €

weitere Farben möglich, Preis auf Anfrage.



DIANA L200-Neu Acrylwanne Oval XS Corner links
1550 x 800 x 600 mm, Nutzinhalt ca. 225 Liter,
für Schlitzablauf,
Weiß, (DI2060580001) 2.678,- €
Weiß matt, (DI20605800043) 3.213,- €

weitere Farben möglich, Preis auf Anfrage.



DIANA L200-Neu Acrylwanne Oval XS Corner rechts
1550 x 800 x 600 mm, Nutzinhalt ca. 225 Liter,
für Schlitzablauf,
Weiß, (DI2060590001) 2.678,- €
Weiß matt, (DI20605900043) 3.213,- €

weitere Farben möglich, Preis auf Anfrage.



Mehr Details unter
QR.DIANA-BAD.DE/WANNEN-L



Farben
In verschiedenen
Farben erhältlich.



Bicolor
Alle Wannen innen in Weiß oder
Weiß matt und Schwarz matt
außen erhältlich.

NEU

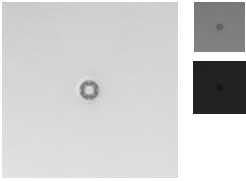

DIANA L300-Neu Mineralguss Duschwanne
900 x 900 mm, Tiefe 25 mm,
Ablaufloch 90 mm, Oberfläche strukturiert,
weiß, (DI226403001) 576,- €
grau, (DI226403052) 576,- €
anthrazit, (DI226403030) 576,- €

NEU

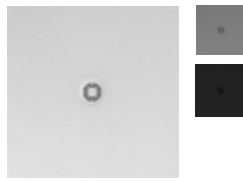

DIANA L300-Neu Mineralguss Duschwanne
Tiefe 25 mm, Ablaufloch 90 mm, Oberfläche
strukturiert,
1000 x 800 mm
weiß, (DI226412001) 676,- €
grau, (DI226412052) 676,- €
anthrazit, (DI226412030) 676,- €

1000 x 900 mm,
weiß, (DI226413001) 709,- €
grau, (DI226413052) 709,- €
anthrazit, (DI226413030) 709,- €

1000 x 1000 mm,
weiß, (DI226414001) 713,- €
grau, (DI226414052) 713,- €
anthrazit, (DI226414030) 713,- €

NEU

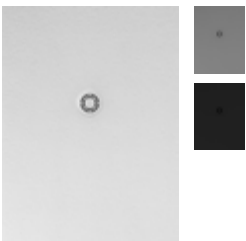

DIANA L300-Neu Mineralguss Duschwanne
Tiefe 25 mm, Ablaufloch 90 mm,
Oberfläche strukturiert,
1200 x 800 mm,
weiß, (DI226422001) 704,- €
grau, (DI226422052) 704,- €
anthrazit, (DI226422030) 704,- €

1200 x 900 mm,
weiß, (DI226423001) 717,- €
grau, (DI226423052) 717,- €
anthrazit, (DI226423030) 717,- €

1200 x 1000 mm,
weiß, (DI226424001) 854,- €
grau, (DI226424052) 854,- €
anthrazit, (DI226424030) 854,- €

NEU

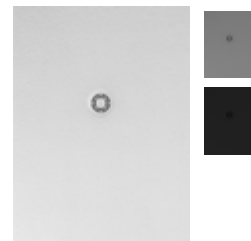

DIANA L300-Neu Mineralguss Duschwanne
Tiefe 25 mm, Ablaufloch 90 mm,
Oberfläche strukturiert,

1400 x 800 mm,
weiß, (DI226442001) 822,- €
grau, (DI226442052) 822,- €
anthrazit, (DI226442030) 822,- €

NEU

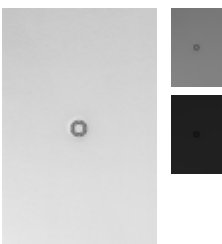

DIANA L300-Neu Mineralguss Duschwanne
Tiefe 25 mm, Ablaufloch 90 mm, Oberfläche
strukturiert,
1400 x 900 mm,
weiß, (DI226443001) 962,- €
grau, (DI226443052) 962,- €
anthrazit, (DI226443030) 962,- €

NEU

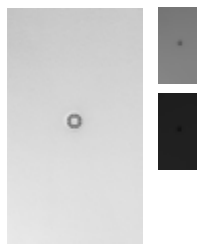

DIANA L300-Neu Mineralguss Duschwanne
Tiefe 25 mm, Ablaufloch 90 mm, Oberfläche
strukturiert,
1600 x 800 mm,
weiß, (DI226462001) 1.044,- €
grau, (DI226462052) 1.044,- €
anthrazit, (DI226462030) 1.044,- €

NEU

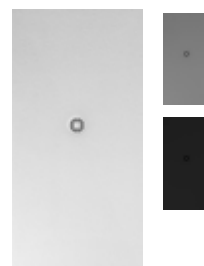

DIANA L300-Neu Mineralguss Duschwanne
Tiefe 27 mm, Ablaufloch 90 mm,
Oberfläche strukturiert,
1800 x 800 mm,
weiß, (DI226482001) 1.257,- €
grau, (DI226482052) 1.257,- €
anthrazit, (DI226482030) 1.257,- €

1400 x 1000 mm,
weiß, (DI226444001) 1.075,- €
grau, (DI226444052) 1.075,- €
anthrazit, (DI226444030) 1.075,- €

1600 x 900 mm,
weiß, (DI226463001) 1.089,- €
grau, (DI226463052) 1.089,- €
anthrazit, (DI226463030) 1.089,- €

1800 x 900 mm,
weiß, (DI226483001) 1.285,- €
grau, (DI226483052) 1.285,- €
anthrazit, (DI226483030) 1.285,- €

DIANA L200 Stahl- Bade- und Duschwannen

DIANA L100 Duschprofil



DIANA L200 Stahl-Einbauwannen
mit Mittelablauf
1700 x 750 mm, (DI210002...) 924,- €
1800 x 800 mm, (DI210003...) 1.088,- €



DIANA L200 Stahl-Duschwannen, 25 mm
800 x 800 x 25 mm, (DI231602...) 475,- €
900 x 750 x 25 mm, (DI231603...) 528,- €
900 x 800 x 25 mm, (DI231604...) 707,- €
900 x 900 x 25 mm, (DI231605...) 475,- €
1000 x 800 x 25 mm, (DI231612...) 860,- €
1000 x 900 x 25 mm, (DI231613...) 860,- €
1000 x 1000 x 25 mm, (DI231610...) 606,- €



DIANA L200 Stahl-Duschwannen, 35 mm
1200 x 800 x 35 mm, (DI231614...) 988,- €
1200 x 900 x 35 mm, (DI231615...) 958,- €
1200 x 1000 x 35 mm, (DI231616...) 988,- €



DIANA L200 Stahl-Duschwannen
mit Mini-Träger, 25 mm
800 x 800 x 25 mm, (DI231702...) 598,- €
900 x 750 x 25 mm, (DI231703...) 635,- €
900 x 800 x 25 mm, (DI231704...) 812,- €
900 x 900 x 25 mm, (DI231705...) 598,- €
1000 x 800 x 25 mm, (DI231712...) 964,- €
1000 x 900 x 25 mm, (DI231713...) 964,- €
1000 x 1000 x 25 mm, (DI231710...) 729,- €



DIANA L200 Stahl-Duschwannen
mit Mini-Träger, 35 mm
1200 x 800 x 35 mm, (DI231714...) 1.093,- €
1200 x 900 x 35 mm, (DI231715...) 1.063,- €
1200 x 1000 x 35 mm, (DI231716...) 1.093,- €

NEU



DIANA L200-Neu Stahl-Duschwannen, 35 mm
1400 x 800 x 35 mm, (DI231617...) 1.118,- €
1400 x 900 x 35 mm, (DI231618...) 1.118,- €
1400 x 1000 x 35 mm, (DI231619...) 1.118,- €

DIANA L200-Neu Stahl-Duschwannen
mit Mini-Träger, 35 mm
1400 x 800 x 35 mm, (DI231717...) 1.233,- €
1400 x 900 x 35 mm, (DI231718...) 1.233,- €
1400 x 1000 x 35 mm, (DI231719...) 1.233,- €



DIANA L100 Duschprofil

zum Einbau an der Wand (wandbündig) oder mit beliebigem Abstand zur Wand,

Edelstahl gebürstet

800 x 55 mm (DI24900102) 413,- €
900 x 55 mm (DI24900103) 435,- €
1000 x 55 mm (DI24900104) 475,- €
1200 x 55 mm (DI24900106) 554,- €
1600 x 55 mm (DI24900108) 716,- €

Edelstahl poliert

800 x 55 mm (DI24900112) 519,- €
900 x 55 mm (DI24900113) 550,- €
1000 x 55 mm (DI24900114) 612,- €
1200 x 55 mm (DI24900116) 723,- €



Mehr Details unter
QR.DIANA-BAD.DE/WANNEN-L



DIANA Grip+
Antirutsch-Beschichtung auf der gesamten Fläche.



DIANA Grip Pro
Nahezu unsichtbare Antirutsch-Beschichtung mit höchster Rutschhemmung.



DIANA Clean
Einzigartige schmutzabweisende Oberfläche.



DIANA L100 Pendeltür
1-flügelig mit Festfeld, rahmenlos, Glasart ESG klar, Chrom,
900 x 2000 mm, 1.927,- €



DIANA L100 XP Pendeltür 1-flügelig
Glasart ESG klar, Silber hochglanz, 900 x 2000 mm (DI294033902) 1.339,- €,
Seitenwand 900 x 1750 mm, (DI294293902) 967,- €



DIANA L200 Pendeltür 1-flügelig mit Festfeld und Seitenwand
rahmenlos, Glasart ESG klar, Chrom, 900 x 900 x 2000 mm, 3.071,- €

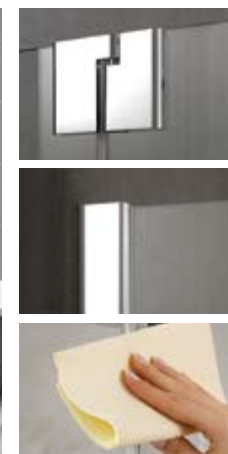
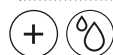

DIANA L200 XP Pendelflügel mit Festfeld
auf Badewanne, Glasart ESG klar, Silber hochglanz, 900 x 1500 mm,
(DI292093801) 1.436,- €



DIANA L300 Walk-In Wall mit Wandstütze
Glasart ESG klar, Silber hochglanz, 800 x 2000 mm, (DI293700902) 1.394,- €,
und verspiegeltem Festfeld, 400 x 2000 mm (DI293604907) 943,- €



DIANA L500 Tür mit Festfeld
rahmenlos und Seitenteil rahmenlos, Beschlag chrom mit Inlays in Schwarz matt,
900 x 900 x 2000 mm, 1.716,- €

DIANA L500 Eckeinstieg
mit Festfeld teilgerahmt, 900 x 900 x 2000 mm 1.820,- €



Mehr Details unter
QR.DIANA-BAD.DE/DUSCHKABINEN-L



Die gezeigten Produkte gibt es in
vielen Ausführungen und Größen.



DIANA Clean
Einzigartige schmutzabweisende
Oberfläche.

DIANA L600 und L700 Duschkabinen
DIANA L100 und L200 Badheizkörper

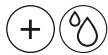

DIANA L600 Pendeltür mit Festfeld und Seitenwand
rahmenlos, chrom 2400 x 1200 x 2000mm, 2.861,- €

DIANA L600 Pendeltür
mit Festfeld und Seitenwand, rahmenlos, Schwarz matt 1000 x 1000 x 2000 mm, 2.106,- €

DIANA L600 Walk-In-Wall mit Edelstahlprofilen
rahmenlos, Edelstahloptik, 1400 x 2000 mm, 930,- €

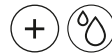

DIANA L700 Pendeltüren Eckensteg mit Festfeld
Schwarz matt, 900 x 900 x 2000 mmm,
Halbteil links (DI3130083944) 1.338,- €
Halbteil rechts (DI3130093944) 1.338,- €

Walk-In Gleittür mit Seitenteil
Schwarz matt, 1200 x 2000 mm, (DI3130013940) 1.909,- €
Seitenteil (DI3130034940) 648,- €



DIANA L100 Badheizkörper
1750 x 600 mm,
Weiß, (DI905617502) 1.302,- €
Weiß matt, (DI905617549) 1.597,- €
Schwarz matt, (DI905517530) 1.556,- €
Edelstahl, (DI905617730) 1.597,- €

Umfangreiches Farbenprogramm mit 50 verschiedenen
Möglichkeiten. Auch als elektrische Variante.



DIANA L200 Badheizkörper
1736 x 578 mm,
Edelstahl, (DI904617730) 1.661,- €
Schwarz matt, (DI904617530) 1.661,- €
Weiß, (DI904617502) 1.402,- €
Weiß matt, (DI904617549) 1.661,- €

Umfangreiches Farbenprogramm mit 50 verschiedenen
Möglichkeiten. Auch als elektrische Variante.



DIANA L200 Badheizkörper elektrisch
1761 x 578 mm,
Schwarz matt, (DI9047100530) 2.591,- €
Weiß, (DI9047100502) 2.341,- €
Weiß matt, (DI9047100549) 2.591,- €
Edelstahl, (DI9047100502) 2.341,- €

Umfangreiches Farbenprogramm mit 50
verschiedenen Möglichkeiten.



Mehr Details unter
QR.DIANA-BAD.DE/DUSCHKABINEN-L



Die geeigneten Produkte gibt es in
vielen Ausführungen und Größen.



DIANA Clean
Einzigartige schmutzabweisende
Oberfläche.

NEU +



DIANA L300-Neu Badheizkörper
1850 x 550 mm,
Schwarz matt, (DI907028530) 1.921,- €
Weiß, (DI907028502) 1.083,- €
Weiß matt, (DI907028549) 1.921,- €
Edelstahl, (DI907028530) 1.921,- €

Auch als elektrische Variante.

NEU +



DIANA L400-Neu Badheizkörper
1800 x 600 mm
Weiß, (DI907438502) 1.224,- €
Weiß matt, (DI907438549) 1.530,- €
Schwarz matt, (DI907438530) 1.530,- €
Edelstahl, (DI907438730) 1.530,- €

Auch als elektrische Variante.

Ventilsets und Anschlussarmaturen



Ventilset Typ B



Anschlussarmatur Typ O



Anschlussarmatur Typ P



Anschlussarmatur Typ Q

Ohne Thermostat

Ausführung Schwarz matt (Traffic Black)

Typ	Artikel Nr.	Preis	Form
B	DI909906530	252,- €	mit Thermostat
O	DI909900530	252,- €	mit Thermostat
P	DI909902530	252,- €	mit Thermostat
Q	DI909904530	252,- €	mit Thermostat

Ausführung Weiß matt (White Matt)

Typ	Artikel Nr.	Preis	Form
B	DI909906549	252,- €	mit Thermostat
O	DI909900549	252,- €	mit Thermostat
P	DI909902549	252,- €	mit Thermostat
Q	DI909904549	252,- €	mit Thermostat

Ausführung Edelstahl (Inox Look)

Typ	Artikel Nr.	Preis	Form
B	DI909906730	252,- €	mit Thermostat
O	DI909900730	252,- €	mit Thermostat
P	DI909902730	252,- €	mit Thermostat
Q	DI909904730	252,- €	mit Thermostat

Mit Thermostat

Ausführung Schwarz matt (Traffic Black)

Typ	Artikel Nr.	Preis	Form
B	DI909907530	354,- €	Eckform
O	DI909901530	354,- €	Durchgangsform
P	DI909903530	354,- €	Thermostatkopf R
Q	DI909905530	354,- €	Thermostatkopf L

Ausführung Weiß matt (White Matt)

Typ	Artikel Nr.	Preis	Form
B	DI909907549	354,- €	Eckform
O	DI909901549	354,- €	Durchgangsform
P	DI909903549	354,- €	Thermostatkopf R
Q	DI909905549	354,- €	Thermostatkopf L

Ausführung Edelstahl (Inox Look)

Typ	Artikel Nr.	Preis	Form
B	DI909907730	354,- €	Eckform
O	DI909901730	354,- €	Durchgangsform
P	DI909903730	354,- €	Thermostatkopf R
Q	DI909905730	354,- €	Thermostatkopf L



Mehr Details unter
QR.DIANA-BAD.DE/BADHEIZKOERPER-L



Die gezeigten Produkte gibt es in
vielen Ausführungen und Größen.

PRAKTISCHE TIPPS FÜRS KOSTBARE NASS

Text: Veronika Renkenberger

50% BIS ZU 150 LITER WASSER PRO 10-MINUTEN-DUSCHGANG WERDEN VERBRAUCHT. WER NUR 5 MINUTEN DUSCHT UND SPARSAME BRAUSEN NUTZT, SPART MINDESTENS 50%.

SOLL MAN HIERZULANDE JETZT EIGENTLICH WASSER SPAREN ODER NICHT?

Die Experten-Meinungen hierzu gehen auseinander. Richtig ist: In Mitteleuropa, speziell in Deutschland, ist die Versorgungslage gut und stabil. Trotzdem stellt das Umweltbundesamt klar: Wassersparen ist weiterhin sinnvoll. Erstens wird sich die Versorgungslage durch den Klimawandel wohl verschlechtern. Zweitens sollte man speziell bei Warmwasser bremsen, so gut man kann: Das spart zugleich noch richtig viel Energie.

79% JE NACH ALTER DES WCS, RAUSCHEN PRO SPÜLGANG BIS ZU 9 LITER WASSER DURCH DIE TOILETTE. SPARSAME SPÜLKÄSTEN BRAUCHEN – JE NACH GESCHÄFT – NUR 3 BIS 5 LITER. EINSARPOTENZIAL ALSO 64-79%!

SCHON WEIT VERBREITET: SCHLAUE ARMATUREN UND GERÄTE

Neue Wasch- und Spülmaschinen verbrauchen deutlich weniger. Für den Brausekopf wie auch für jeden Wasserhahn gibt es Spar-Aufsätze. Die sorgen dafür, dass weniger Wasser durchfließt und sich der Wasserstrahl trotzdem gut anfühlt. Auf jedem halbwegs zeitgemäßen Klo kann man beim Spülen entscheiden, wieviel Wumms man gerade braucht. Und ja, auf Toilettenspülungen kommt es durchaus an. Beim großen Spülen fließen etwa drei bis acht Liter durch, je nach Spülkasten. Zum Vergleich: Ein sparsamer Waschgang einer modernen Spülmaschine kommt mit acht bis zwölf Litern aus. Trotzdem zögern viele vermeintliche Sparfüchse bei der Spülmaschine – drücken beim Klo aber munter drauf.

MITDENKEN HILFT AUCH

Muss der Wasserhahn laufen, während man die Zähne putzt? Eher nicht. Sollte man den tropfenden Wasserhahn reparieren? So schnell wie möglich, da kommt einiges zusammen. Muss man morgens eine Weile das Wasser laufen lassen, bevor man die Flaschen für den Trinkwasser-Sprudler befüllt? Schon eher. Speziell wenn man in älteren Häusern mit älteren Leitungen wohnt, raten Hygiene-Experten dazu, nicht direkt jenes Wasser zu trinken, das nachts in den Rohren stand. Man spürt mit dem Finger ganz gut, wenn das Wasser kälter wird. Dann ist es frischer und im Zweifel keimärmer.

WAS SCHICKE ICH IN DIE KLÄRANLAGE?

Aus den Augen, aus dem Sinn: Was aus unseren Häusern fließt, geht in die Kläranlage. Die kümmert sich ja um alles. Oder? Jein. Mikroplastik beispielsweise können die meisten Kläranlagen nicht rausfiltern. Es bleibt auf ewig in den natürlichen Kreisläufen. Messbar: Meerestiere, Grundwasser und auch wir selbst enthalten immer mehr Mikroplastik. Besser, man vermeidet es von Anfang an. (Die App Codecheck ist ein nützliches Helferlein beim Einkauf.). Auch mit Putz- und Reinigungsmitteln oder Duftspendern sollte man geizen. Müll gehört nie ins Abwasser: weder Essensreste noch Tampon-Verpackungen.

WASSER SPAREN IM GARTEN

Wer draußen gießt, macht das am besten nach Sonnenuntergang. Dann haben die Pflanzen am meisten davon, wenig verdunstet. Beim Mähen lieber ein bisschen faul sein: Längeres Gras trocknet nicht so schnell aus. Und ja: Regenwasser ist super sinnvoll – wer die Gelegenheit hat, sollte es in Tonnen oder Zisternen sammeln. Planschbecken abdecken, dann verdunstet weniger.

BEIM GENIESSEN NOCH SPAREN

Badesee oder Schwimmbad? Badesee! Und was ist virtuelles Wasser? Beispielsweise das Wasser, das nötig war, bis ein argentinische Rindersteak auf dem Teller landet. Oder um die Jeans zu produzieren. Über den eigenen Konsum kann man durchaus Wirkung entfalten.

Ein Bad, so

INDIVIDUELL

wie Du!







#DIANABADWELTEN



DIANA M700-Neu
Badmöbel
Seite 153

DIANA M700-Neu
Spiegelschrank
Seite 153

DIANA M700-Neu
Halbhochschrank
Seite 153

DIANA M200-Black-Neu
Waschtischmischer
Seite 162

DIANA M200-Black-Neu
Accessoires
Seite 158

Die Oberflächen-Struktur der Badmöbel DIANA M700-Neu schafft eine sachliche Ästhetik, die ihre ganz eigene Eleganz ausstrahlt. Egal ob in Holzoptik oder in Anthrazit: In Verbindung mit einer Deckplatte sind die Möbel ideal für Aufsatzschalen, wie hier im Beispiel mit der DIANA L300, geeignet. Alternativ mit passgenauen Einbau-Waschtischen lieferbar.



VIELFALT

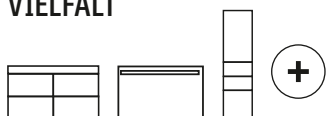

WASCHTISCHVARIANTEN





DIANA M700-NEU BADMÖBEL

DIANA M700-NEU BADMÖBEL





Natürlich ins Blaue: Die Ausgestaltung dieser Badumgebung wirkt in der Kombi von zart-blauen Wandflächen und naturnaher Eiche-Nachbildung auf angenehme Art erfrischend und freundlich.



- DIANA M700-Neu Badmöbel · Seite 153
- DIANA M700-Neu Spiegelschrank · Seite 153
- DIANA M700-Neu Halbhochschrank · Seite 153
- DIANA M200-Neu Waschtischmischer · Seite 162
- DIANA M200-Neu Accessoires · Seite 158



#DIANABADWELTEN

*ZEITLOS IST ZEIT-
GEMÄSS: MODERNE
ELEGANZ MIT STYLE*



FRONTFARBEN



Graphit
Softmatt



Eiche
Klassik



Rauch-
grün



- DIANA M700-Neu Badmöbel · Seite 153
- DIANA M700-Neu LED Spiegel · Seite 153
- DIANA M700-Neu Hochschrank · Seite 153
- DIANA M200-Neu Waschtischmischer · Seite 162
- DIANA M200-Neu Accessoires · Seite 158



DIANA M700-NEU BADMÖBEL

FÜR EINEN FRISCHEN LOOK OHNE KOMPLETTSANIERUNG

5 smarte Ideen fürs Bad Lifting

Ein neues Bad? Davon träumen viele. Doch manchmal ist die große Lösung nicht möglich. Weil man in einer Mietwohnung lebt oder weil das Budget gerade nicht passt. Ein kleines Lifting geht meistens aber doch. Und auch kleine Änderungen erzielen Wirkung – sie können den Stil, die Atmosphäre und den Komfort im Bad spürbar verändern.



1 SPIEGEL & BELEUCHTUNG

Am schönsten wirken mehrere Lichtquellen im Bad, die man unterschiedlich kombinieren kann. Abends gern gemütlich, morgens heller für einen schwungvollen Start. Entspannung und Harmonie liefert dezentrale Beleuchtung – umlaufende Lichtstreifen, kleine Stehlampen in Nischen oder Regalen, weichere Lichtfarben. Natürlich braucht man punktuell auch gutes Licht im Bad, zum Schminken und Rasieren beispielsweise. Beleuchtete Spiegel, groß oder klein, sind da für viele das Beste.



2 FARBKONZEPT & FLIESEN

Wie sehen die Wände denn bislang aus? Funktional, neutral, vielleicht gar trist? Oder in einem Farbton, den man längst satt hat? Dann ist es Zeit für was Neues. Wandflächen kann man neu streichen, die Auswahl an für Feuchträume geeigneten Farben ist groß. Es gibt auch Tapeten fürs Badezimmer – sie bringen ihren Look mit, von lässig bis edel. Wer die Fliesen nicht mag, aber auch nicht erneuern will, kann sie mit speziellen Produkten bekleben, übermalen oder auch überspachteln. Eine weitere Alternative sind Wandpaneele (speziell für Feuchträume). Paneele sorgen für fugenlose Flächen, und man wählt zwischen warmer Holzoptik oder coolem Stahl oder Beton.



3 WASHPLATZ & BADMÖBEL

Handtücher und Heftpflaster, Wärmflasche und Wattausch, Essigreiniger und Erkältungsbad: Vieles wohnt im Bad und muss doch nicht offen daliegen. Die meisten Räume wirken besser, wenn weniger herumliegt. Gerade kleine Räume sollten nicht vollgestellt wirken.

Versteckter oder dezent platzierter Stauraum sorgt für ein luftigeres Gefühl, beispielsweise ein hängender Waschtisch-Unterschrank und ein Spiegelschrank. Sie lassen in ihrem durchdachten Innenleben vieles verschwinden. Mit Oberfläche und Look prägen diese beiden Möbel den Raum. Sie zu erneuern, verändert das Bad komplett.



5 ARMATUREN

Armaturen altern. Das sieht man ihnen an, und man merkt es beim Benutzen. Mit neuen Armaturen macht das Bad einen Zeitsprung. Heute gibt es Armaturen, die Hingucker sind, oder auch echte Design-Objekte: glänzend oder matt, schwarz, weiß oder auch golden, minimalistisch oder mit edlem Pomp.

Eine Erneuerung, die man sogar fühlen kann: Oft lassen neue Armaturen den Wasserstrahl weicher wirken und senken zugleich auch noch den Wasserverbrauch.

4 ACCESSOIRES & DEKO

Accessoires machen auch im Bad den Unterschied. Ob romantisch oder im Boho-Look, ob einfarbig, Ton in Ton oder farbenfroh, ob eher schlicht oder im Industrial-Style – wer kleine Details verändert, kann große Effekte erreichen.

Das fängt beim Nützlichen an, also beim Handtuchhaken, Seifenspender, Toilettenpapier-Halter oder beim Tampon-Gefäß.

Auch Pflanzen verändern einen Raum spürbar. Ebenso Bilder oder auch Vasen, ob leer, mit frischen Sträußen oder Trockenblumen. Und klar: Eine emailierte Kanne schafft eine ganz andere Stimmung als eine moderne Lampe in Chrom.



Die vielfältige Möbelserie DIANA M600 verbindet trotz der üppigen Optionen bei Elementen und Dekoren stets die abgerundete Formgebung. Damit ist sie die ideale Wahl für Menschen, die harmonisches Design bevorzugen – und dabei viel Auswahl und hohe Qualität zu schätzen wissen. Pflegeleicht & langlebig.

DIANA M600 BADMÖBEL

DIANA M600
LED-Lichtspiegel
Seite 153

DIANA M600
Badmöbel
Seite 153



FRONTFARBEN

- 
Velours
grau
- 
Eiche
Silber
- 
Eiche
Klassik
- 



IDEALE EINBAUHÖHEN FÜR UNTERSCHIEDLICHE GRÖSSEN

Text: Veronika Renkenberger

Sie selbst sind der Maßstab

Auf welcher Höhe hängt eigentlich ein Bad-Waschbecken perfekt? Die gute Nachricht: Dafür gibt es Standards, aber keine in Stein gemeißelten Regeln. Der einzige Maßstab – sind Sie selbst. Ihre Größe und Ihre persönlichen Vorlieben. Wagen Sie beim Einbau eigene Vorgaben! Für Abweichungen vom Standard kursiert eine Faustregel: Waschbecken sollen in halber Körpergröße hängen. Sind Sie 1,80 Meter groß, wäre das Becken auf 90 Zentimetern ideal. Bei 1,60 Metern reichen 80 Zentimeter. Aber bekanntlich gibt es Sitzriesen und Langbeinige. Lieber testen, was sich gut anfühlt!

Kompromisse können schön sein

Sind Menschen in einem Haushalt recht verschieden groß, braucht's Kompromisse. Für Kleinkinder stellt man einen Hocker hin, der wird bald überflüssig. Anders ist es, wenn ein Partner den anderen um ein, zwei Köpfe überragt. Wo es um Jahrzehnte geht, sind zwei separate Waschbecken in unterschiedlichen Höhen vielleicht sinnvoll...
...Aber wie sieht das denn aus? Besser, wenn man die Möbel dazu nutzt, die Differenz auszugleichen! Wichtig ist, dass die Unterkanten der Waschbecken-Unterbaumöbel auf exakt derselben Höhe sind. Also unter das niedrigere Becken einen flacheren Unterschrank montieren!



DIANA M500
Badmöbel
Seite 153

DIANA M500 BADMÖBEL

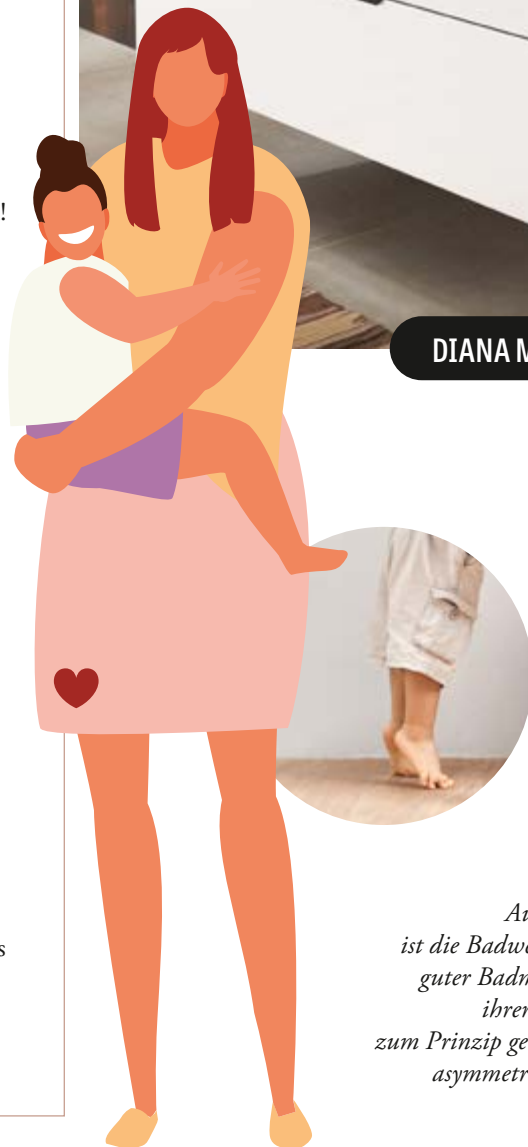

FRONTFARBEN



Auch wenn es etwas spezieller sein darf, ist die Badwelt M von DIANA ein großer Fundus guter Badmöbel-Ideen. Die Serie M500 hat mit ihrer kantigen Form Design mit Schwung zum Prinzip gemacht – wozu es auch exakt passende asymmetrische Waschtische im Programm gibt.



1 Spiegel oder Spiegelschrank-

Höhe Unterkante: 100 cm bis 125 cm
 Höhe Oberkante: 200 cm bis 220 cm
 Höhe Augenpartie: Mitte Spiegelfläche

2 Waschtisch

Höhe Oberkante Waschtisch:
 85 cm bis 90 cm

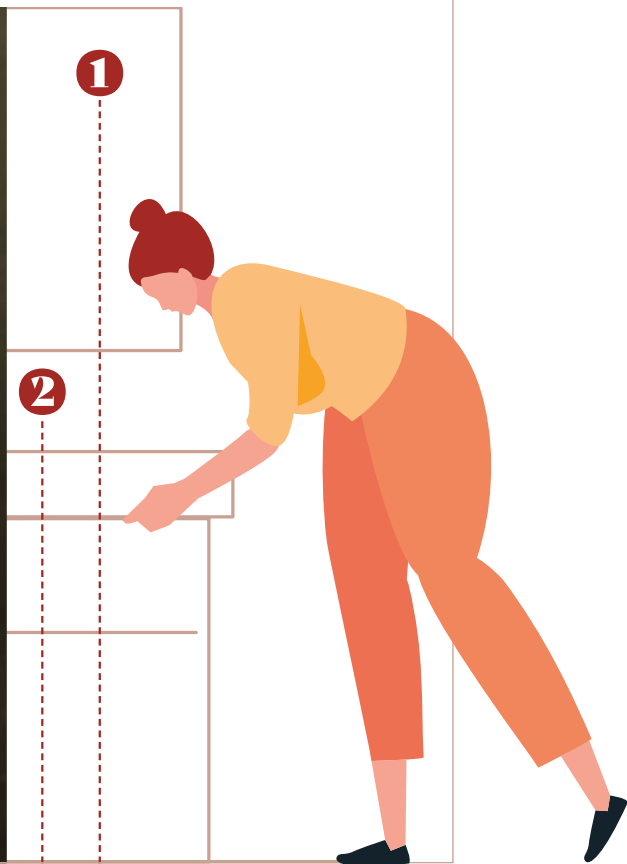

DIANA M400
 Badmöbel
 Seite 153

DIANA M400 BADMÖBEL

Mit DIANA M400 Badmöbeln kommen Sie im wahrsten Sinne des Wortes gut über die Runden. Denn das geschmeidige Design bringt frischen Schwung ins Bad – exakt passende Waschtische in asymmetrischer Form ergänzen die Unterschränke perfekt.



FRONTFARBEN

-  Eiche
Baumwolle
-  Eiche
Silber
-  Rauch
grün
- 



Entdecken Sie die Varianten und Möglichkeiten des gesamten **DIANA Badmöbel-Sortiments der Badwelt M** hinter diesem QR-Code



FRONTFARBEN



Weiß Hochglanz Eiche Cashmere Eiche Urban



DIANA M300
Badmöbel
Seite 152

Die Vielfalt der DIANA M300 Badmöbel schafft beste Voraussetzungen für viel Platz und Ordnung. Denn das Design steht für Klarheit ohne Schnörkel, das Innenleben für viel Platz zum Verstauen. Kombinierbar mit diversen Oberflächen und Waschtisch-Varianten.



DIANA M300
Badmöbel
mit Glaswaschtisch
Seite 152

DIANA M100
Waschtischmischer
Seite 160

DIANA M100
Seifenspender
Seite 156

DIANA M300 BADMÖBEL

An aerial photograph of a teal ocean with white surfers and a shark. The water is a vibrant teal color, and the surfers are seen from above, riding waves. A shark is visible on the left side of the frame, swimming towards the center. The overall scene is dynamic and captures the energy of the ocean.

Text: Erich Nyffenegger

PRIN ZIPIEN DER TRANS FORMA TION

DAMIT ALLES ANDERS BLEIBT

Transformationen sind wie Gezeiten, sie kommen ganz von allein. Aber: Wir können auf dem Trocknen stehen bleiben – oder auf ihren Wellen reiten. Besser ist Letzteres. Denn der Wandel fragt nicht danach, ob wir ihn anpacken oder verpassen.

Wandel braucht Einigkeit über die Notwendigkeit und den Sinn der Veränderung.

Mit der Binsenweisheit vom Wandel als einzig verlässliche Größe im Leben – egal ob geschäftlich oder privat – ist schon Vieles gesagt. Aber die Erkenntnis beantwortet noch nicht die elementare Frage, wie wir Transformationen gestalten, ohne dass wir Veränderung als Bedrohung verstehen und daher ängstlich handeln. Sondern den Prozess des Wandels mit Zuversicht in die Hand nehmen und aktiv gestalten, statt uns davon überfahren zu lassen.

Verschiedene Denk- und Entwicklungs-Ansätze überschneiden sich in ihren Prinzipien, wie Transformation am besten gelingt. Ein Grundsatz ist, dass einzelne Personen oder ganze Organisationen den Blick auf ein positives Zukunftsbild als Ziel richten, von dem alle Betroffenen überzeugt sind, dass es sich lohnt, es zu verwirklichen. Mit dieser Haltung fällt es leichter, den Ist-Zustand loszulassen und ihn nicht zu idealisieren und zu verklären – und damit an ihm haften zu bleiben.

Wandel gelingt, wenn die Prozesse eng mit allen Beteiligten **kommuniziert** werden.

Dynamik durch Erfolge, Vertrauen durch Werte

Ein gutes Mittel, um Veränderungsprozessen eine stabile Dynamik zu geben, ist die Konzentration auf positive Effekte so früh wie möglich. Wenn schnell erkennbar und erlebbar wird, wie sich ein angeschobener Wandel auswirkt, verstärken diese Erfolge den Mut, den nächsten Schritt zu gehen. Und es hilft, Menschen mitzunehmen, die bisher vielleicht skeptisch waren. So wächst der Anteil der Zugpferde, die eine Transformation unbedingt braucht.

Damit sich Dinge verändern können, braucht es aber unbedingt etwas, das immer gleichbleibt: nämlich feststehende Prinzipien und Werte. Sie sind die Grundlage für Vertrauen. Und Transformationen dürfen Dinge wie Ehrlichkeit, Gemeinschaft, Zusammenhalt oder Glaubwürdigkeit niemals aushebeln. Denn auf dem Boden bestimmter unverrückbarer Werte kann Veränderung wachsen.

Wandel braucht genügend Zeit und Strukturen, um nachhaltig zu wirken

Wandel verstärkt sich selbst durch sichtbare Erfolge nach jeder Etappe auf dem Weg zum Ziel.

Marathon statt Sprint

Gelingende Transformationen sind Prozesse, die nicht über Nacht geschehen. Gerade wenn es darum geht, Wandel in größeren Gruppen zu organisieren, ist der Faktor Geschwindigkeit eine wichtige Größe. Genau so wie selbst die längste Reise mit dem ersten Schritt beginnt, ist eine nachhaltige Transformation kein Sprint, sondern ein Marathon. Was dabei hilft, Kondition und Motivation aufrecht zu erhalten, sind Etappen-Ziele, die wieder neue Energie geben fürs nächste Teilstück.

Eine einfache Formel für guten Wandel gibt es nicht. Was aber unerlässlich ist, um von einem positiven Zukunftsbild zu einem realen Ziel zu gelangen, ist ein überzeugte Haltung und das Erkennen des Sinns hinter der Veränderung durch alle Beteiligten. Um diese Voraussetzung zu kultivieren, braucht es vertrauensvolle Kommunikation und Strukturen, die den Weg der Transformation frei machen.

Wandel darf grundsätzliche Werte, die alle Beteiligten verbindet, **nicht über Bord werfen**



DIANA M200 BADMÖBEL



DIANA Badmöbel der Serie M200 strukturieren das Leben im Bad, eröffnen Stauräume und bestimmen mit ihrem Design viel vom Gesamteindruck. Die Möbel in geradlinigem Design halten dabei mit ganz verschiedenen Oberflächenoptionen vielfältige Möglichkeiten zur Individualisierung bereit.



FRONTFARBEN



Veloursgrau
Softmatt

Kieselgrau
Softmatt

Eiche
Flanelle

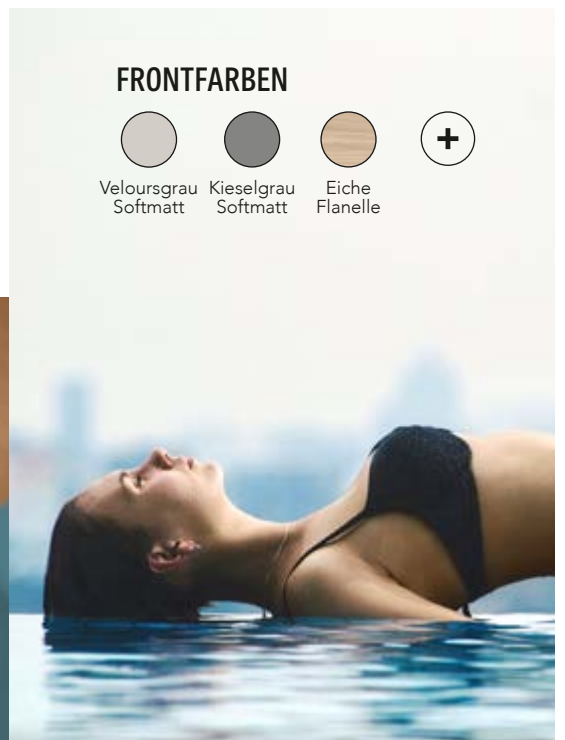

DIANA M200 Badmöbel · Seite 152
 DIANA M200-Neu Waschtisch · Seite 155
 DIANA M200 Spiegelschrank · Seite 152
 DIANA M100 Waschtischmischer · Seite 160
 DIANA M100 Accessoires · Seite 156



Starker Ausdruck, starke Materialqualität und der Mut, Ecken und Kanten zu zeigen. Die DIANA M100 Armaturen und Accessoires kann man nicht übersehen.

**DIANA M100
Armaturen**

**DIANA M100
Accessoires**



Styling mit Charakter: Die markanten Armaturen und Accessoires der Serie DIANA M100 lassen niemanden kalt. Denn sie sind ein Statement nicht nur in der Optik, sondern liefern auch in Sachen Verarbeitung und Materialgüte Qualität. Vielfältiges mit Elementen auch in Sonderformen.

1 DIANA M100 Glashalter · Seite 156 | 2 DIANA M100 Waschtischmischer in verschiedenen Größen · Seite 160 | 3 DIANA M100 Seifenspender · Seite 156 | 4 DIANA M100 Waschtischmischer mit seitlicher Betätigung · Seite 160 | 5 DIANA M100 Seifenschale · Seite 156 | 6 DIANA M100 Handtuchhaken · Seite 157 | 7 DIANA M100 Papierhalter · Seite 157 | 8 DIANA M100 Unterputz Wannen- und Brausemischer · Seite 161 | 9 DIANA M100 3-Loch Wannenfüll- und Brauseset · Seite 160



Aufregende Form und Oberflächen-Optionen: Die DIANA M200-Neu Armaturen und Accessoires zeigen Charakter. Auch – und ganz besonders – in Schwarz Matt.

DIANA M200-Neu Armaturen

DIANA M200-Neu Accessoires



Schon immer prägnant, jetzt sogar mit Akzenten in Schwarz: Armaturen und Accessoires der DIANA Serie M200-Neu zeigen mit ihrer ungewöhnlichen Formgebung, wie Design das Leben im Bad einfach schöner macht. Jetzt neu auch in der Kombination mit mattschwarzen Oberflächen.

10 DIANA M200-Black-Neu Seifenschale · Seite 158 | 11 DIANA M200-Neu Waschtischmischer · Seite 162 | 12 DIANA M200-Black-Neu Unterputz Wannen- und Brausemischer · Seite 162 | 13 DIANA M200-Neu Seifenspender · Seite 158 | 14 DIANA M200-Black-Neu Glashalter · Seite 158 | 15 DIANA M200-Black-Neu Waschtischmischer mit seitlicher Betätigung · Seite 162 | 16 DIANA M200-Neu Handtuchhalter · Seite 158 | 17 DIANA M200-Neu Handtuchhaken · Seite 158 | 18 DIANA M200-Neu Unterputz 2-Loch Wand-Waschtischmischer · Seite 162 | 19 DIANA M200-Neu Waschtischmischer · Seite 162 | 20 DIANA M200-Black-Neu Wand-Bürstengarnitur · Seite 158



DIANA M300 GÄSTEBADMÖBEL

*Kleiner
Raum, der
Gastfreundschaft
zelebriert*

DIANA M100
LED-Leuchtspiegel
Seite 159

DIANA M300
Gästebadmöbel
Seite 152

DIANA M200-Neu
Wand-WC-Set
Seite 155

DIANA M200-Black-Neu
Papierhalter
Seite 159



Text: Veronika Renkenberger

Wie hängt die Klorolle richtig? In welche Richtung soll Toilettenpapier abrollen?

Der Streit darüber ist womöglich noch älter als der Konflikt um Herrn Müller-Lüdenscheidts Quietscheente. Es soll Haushalte geben, in denen Burgfrieden herrscht (oder eine Monarchie). Dort rollt das Papier immer gleich. Andernorts trägt man Grabenkämpfe aus. Manch einer dreht die Rolle täglich in wüster Selbstjustiz um. Das Thema hat schon WGs, Bürogemeinschaften und Familien entzweit.

Der Streit ist fast so alt wie das Kloppapier selbst. Erste Rollen gab es in Amerika Ende des 19. Jahrhunderts. Ende der 1920er-Jahre kamen in Deutschland Rollen mit 1000 Blatt rauem Krepppapier auf den Markt. Weicheres Papier folgte etwa 1960. Heute gibt es zahllose Farben, Muster und Duftvarianten. Und auch Kloppapier mit Scherz-Aufdruck.

Zurück zur Streitfrage: Die Antwort ist denkbar simpel. Kompromisse sind hier unnötig. Nur eine Lösung ist richtig: Das Papier soll oben rum. Zeigt schon die Patent-Zeichnung von 1891. Nur dann hilft der bei vielen Abrollern übliche Deckel auch beim Abreißen. **Basta!**

Alleskönner Heilerde

DER GUTE TON

Funfact 1:
Wirkt außen & innen

Funfact 2:
Effektiver Beauty-Hack

Funfact 3:
Als Pulver oder als
Kapsel erhältlich



Gut für Haare, Haut und Bauch

Bei Heilerde ist tatsächlich drin, was draufsteht: Erde. Genauer gesagt Löss-Boden. Keine Klumpen, sondern fein gemahlenes Pulver. Mama und Oma kannten Heilerde als altbewährtes Helferlein gegen Sodbrennen oder auch Durchfall. Auch kosmetisch hat das Naturprodukt einiges drauf.

Schnelle Hilfe gegen Pickel, beispielsweise. Als Gesichtsmaske soll Heilerde die Haut engtönen. Als Kur auf die Kopfhaut aufgetragen, wirkt sie entfettend und beruhigend. Man kann auch damit Haare waschen. Dafür wird das mineralhaltige Pulver erst mal mit Wasser angerührt zu einer Paste. Sie ersetzt das Shampoo – schäumt nicht, aber wirkt. Gut passt dazu eine saure Rinse, eine Haarspülung mit Essigwasser.

Zu kaufen gibt es Heilerde in der Drogerie und Apotheke. Das Gesteinsmehl wird feiner oder gröber angeboten – je nachdem, wofür man's braucht. Fürs Kosmetische nutzen viele die gröbere Variante. Neben Pulver gibt es auch fertige Paste zu kaufen. Die winzigen Erd-Krümel wirken wie Schwämme. Sie können Stoffe binden oder aufnehmen: Talg und Schmutz, Bakterien und Giftstoffe, überschüssige Magensäure und ungute Keime im Darm. Heilerde ist offiziell ein Medizinprodukt. Drin sind Mineralstoffe und Spurenelemente. Nicht drin sind Tenside, Silikone, Duftstoffe – so können auch Allergiker getrost zugreifen.



DIANA M200-Neu Keramik

DIE BESTE WAHL FÜR KERAMIK

Formgebung mit sanftem Schwung: Die gelungenen Keramik-Komponenten von DIANA M200-Neu zeichnen sich durch ein rundes Design aus, das sich harmonisch in jede Badumgebung einfügt. Passgenaue Lösungen für Unterschränke inklusive.



DIANA M200-Neu
Waschtisch
Seite 155



DIANA M200-Neu
Wand WC-Set
inkl. WC-Sitz Softclose
Seite 155

Entdecken Sie die Varianten
und Möglichkeiten der
DIANA M200-Neu Keramik
hinter diesem QR-Code





Diese Seite

DIANA M100
Wannen-Standarmatur
Seite 160

DIANA M100
Acryl-Oval-
Einbauwanne
mit Verkleidung
Seite 165

Rechte Seite

DIANA M100
Wannenfüll- und
Brausemischer
Seite 161

DIANA M100
Eco Wannen-Brauseset
Seite 163

DIANA M100
Acryl-Einbauwanne
Seite 165



Ganz egal, ob Sie die optische Wirkung einer Freistehwanne oder die praktische Positionierung einer Einbauwanne bevorzugen:

Die Acryl-Produkte der Serie DIANA M100 sind immer eine gute Wahl. Eine passende Schürze für die freistehenden Wannen gibt's natürlich auch im Sortiment.









LEBEN IN DER ZUKUNFT



Text: Erich Nyffenegger

Die Zukunftsfragen des Wohnens brauchen neue Antworten. Verschiedene Studien legen heute schon nahe, was morgen kommt.

Vor 100 Jahren glaubten die Menschen fest daran, dass wir heute mehr oder weniger alle in kleinen fliegenden Vehikeln durch die Gegend zischen. Der Gründer vom Microsoft, Bill Gates, war vor 30 Jahren fest überzeugt, dass heute niemand mehr zum Arbeiten seine Wohnung verlassen wird. Tatsächlich fahren wir immer noch, statt über die Straßen zu fliegen. Und zuletzt hat sich der Trend zum Homeoffice eher wieder etwas abgeschwächt. Aber es zeigt sich trotzdem, dass manche Prognosen Utopie bleiben, andere zumindest teilweise eintreten.

Was man im Jahr 2040 über die verschiedenen Zukunfts-Szenarien des Wohnens sagen wird, ist heute noch nicht ausgemacht. Aber diverse Studien fassen heute schon plastisch zusammen, welche Konzepte eine veränderte Gesellschaft dann braucht, um als Gemeinschaft besser zu funktionieren. Der Dachverband „Wohnungswirtschaft

Deutschland“ und andere haben in Studien und Forschungsprojekten nach den Bedürfnissen und Kümernissen der Menschen gefragt – und welche Antworten die Wohnbedingungen darauf geben sollten. Die Ergebnisse sind teils radikal und werfen die Vorstellungen traditioneller Wohnformen über den Haufen.

Eine der bedeutendsten Erkenntnisse leitet sich aus dem Umstand ab, dass unsere Gesellschaft immer mobiler wird. Berufs- und Lebensmittelpunkte bleiben oft über Jahrzehnte hinweg variabel. Familien, die drei Generationen umfassen, leben kaum noch in mittelbarer oder unmittelbarer Nähe zueinander, was tendenziell zu Vereinzelung und damit zu Einsamkeit führen kann. Vor diesem Hintergrund wird das selbst gebaute Einfamilienhaus kaum das passende Konzept sein. Vielmehr braucht es gemäß der Studien flexiblere Wohnangebote und das Wohnumfeld muss besser auf die Anforderungen von Menschen vorbereitet sein, die die meiste Zeit im Homeoffice arbeiten – was den Bedarf eines zusätzlichen Arbeitszimmers begründet.

Ein Zukunfts-Konzept lässt sich mit „Eintreten und loswohnen“ übersetzen. Dabei findet zum Beispiel die Anmietung von Apartments volligital statt – und sämtliche Infrastrukturen, die für ein Arbeits- und Freizeitleben nötig sind, bringt die Behausung bereits mit. Wodurch ein Umzug in einen neuen Wohn- und Arbeitsort sozusagen mit leichtem Gepäck gelingt.

Neben den immer wichtiger werdenden Anforderungen an Nachhaltigkeit und Umweltverträglichkeit, steht bei künftigen Wohnprojekten eines ganz besonders im Fokus: Gemeinschaft. Die Gruppe derer, die bewusst auf Besitz verzichtet, wird gemäß der Studienlage immer größer. Wenn in einem Gebäude 50 Menschen leben – wozu braucht es dann 60 Autos? Oder 50 typische, aber wenig genutzte Dinge wie Werkzeuge, Rasenmäher Fondue-Sets? Dinge des alltäglichen Lebens gemeinschaftliche zu nutzen, lässt Menschen näher gemeinschaftlich zusammenrücken. Etwa in der „Bibliothek der Dinge“. Das drückt sich im Wunsch nach Bewohnertreffs und Gemeinschaftsräume aus, in denen das Mehrparteienhaus ein Stück weit zum Dorf wird, um eines der größten Übel zu vermeiden: Einsamkeit.

Die gute Nachricht ist, dass die Möglichkeiten des Wohnungsbaus sehr gute Antworten auf gesellschaftliche Zukunftsfragen geben können. Deren Potenziale werden bis 2040 – das zeichnet sich bei vielen gegenwärtigen Projekten bereits ab – deutlich besser ausgeschöpft.



Linke Seite
DIANA M100
Acryl-Duschwanne
superflach
Seite 165

DIANA M200
Stahl-Duschwanne
Seite 164

Rechte Seite
DIANA M300
Mineralguss
Duschwanne
Seite 165

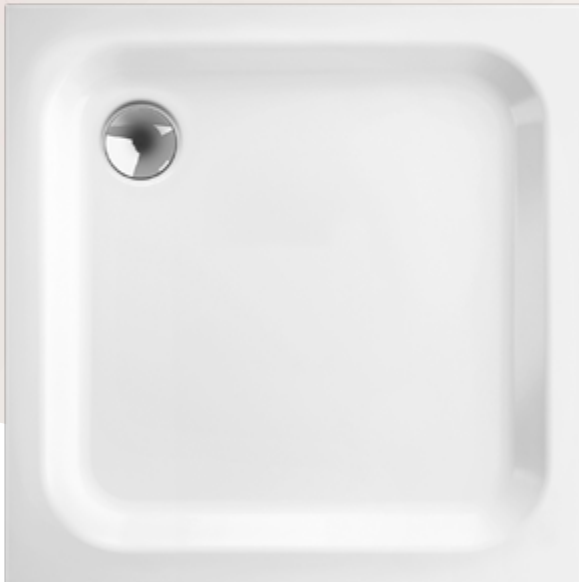

Nabezu unverwüstlich: Mit einer Stahl-Duschwanne aus der DIANA Badwelt M setzen Sie Ihr Vertrauen in einen Klassiker, der Schönheit und Langlebigkeit verbindet.

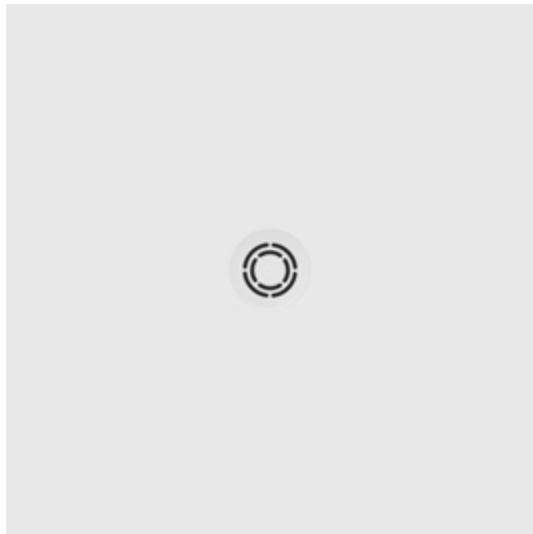

Die DIANA M300-Neu Duschwanne besteht aus einem langlebigen und antibakteriellen Mineralguss, der dank seiner Stabilität auch Rollstuhlfahrbar ist. Mit ihrer flachen Formgebung fügt sie sich nahtlos in die Raumgestaltung ein und sorgt somit für zusätzliche Barrierefreiheit.

DIANA M300-NEU DUSCHWANNE





DIANA M300 DUSCHKABINE

*Schwarze Akzente jetzt auch bei Duschen von DIANA M300:
Die Produktfamilie mit ihrem geradlinigen Charakter ist neben klassischen Profilen in Chrom
nun auch in Black lieferbar. Die Oberfläche ist sanft mattiert und verfügt über eine besonders angenehme Haptik.*

Seite 166

MEHR FREUDE MIT FRISCHER VIELFALT



3

4

Gezeigte Produkte:

- 1 DIANA M100 Eco Handbrause 3S mit Feinregen · Seite 163 | 2 DIANA M200-Neu Unterputz Wannenfüll- und Brausemischer · Seite 162 |
3 DIANA M100 Eco Brauseset 3S · Seite 163 | 4 DIANA M200-Neu Aufputz Brausemischer ohne Brausegarnitur · Seite 162



Diese Seite

DIANA M600 Walk-In Gleittür mit Seitenwand · Seite 167
DIANA M100 Duschesystem · Seite 163
DIANA M100 Duschrinne mit Designrost · Seite 164

Rechte Seite

DIANA M500 Pendeltür mit Seitenwand · Seite 167
DIANA M100 Eco Brauseset 3S mit DIANA M100 Brausestange · Seite 163
DIANA M100 Unterputz-Brausethermostat · Seite 161
DIANA M100 Acryl-Duschwanne superflach · Seite 165
DIANA M100 Handtuchhaken · Seite 157

Variationen, Varianten und Vielfalt: Die Möglichkeiten der DIANA Badwelt M beinhalten auch ungewöhnlichere Lösungen. Wie etwa einen geräumigen Duschplatz mit leichtgängiger Gleittür, die bei bestimmten Grundrissen überaus platzsparend sein kann, weil sie nicht in den Raum ragt. Die Gestaltung des Ablaufs mittels Duschrinne, ist nicht nur ästhetisch – sie lässt auch kreativen Spielraum bei der Wahl des Bodenbelags. Perfekte Ergänzung dazu: verstellbare Brausets, die alles, was das Dusch-Herz begehrt, bereits an Board haben.



DIANA PROFI-TIPP

von Patrick Müller aus Buchen

JE WENIGER FUGE, UMSO PFLEGE- LEICHTER.

Für die Gestaltung der Wände in Bädern gibt es inzwischen ganz unterschiedliche Lösungen. Was man am Ende bevorzugt, hängt ein bisschen von den Gegebenheiten im Bad ab – und natürlich vom persönlichen Geschmack. Ich empfehle beim Einsatz von Fliesen ein großes Format, weil dabei einfach weniger Fugen entstehen. Denn je weniger Fugen, umso pflegeleichter. Noch weniger Fugen bieten Wandpaneele, die sowohl für eine Sanierung oder eine Neugestaltung optimal geeignet sind.

Wenn die Wahl auf Fliesen fällt, würde ich bei halbhoher Verlegung wie sie bei WC und Waschtisch üblich ist, für den Rest der Flächen Vlies-Tapete empfehlen und sie zusätzlich mit Latexfarbe streichen. Das ist eine widerstandsfähige Kombination, die auch ohne Weiteres mal bei Bedarf abgewaschen werden kann.

Die Entwicklung ist aber generell so weit, dass man sogar spezielle Design-Tapeten im Handel findet, die ausdrücklich für Bäder und das feucht-warme Umfeld geeignet sind. Man kann festhalten, dass die Möglichkeiten auch in der Kombination verschiedener Lösungen heute unerschöpflich sind. Erlaubt ist, was gefällt – und technisch geht. Und das ist eine ganze Menge!

Andere, häufig gestellte Fragen finden Sie in unseren FAQ auf Seite 222





DIANA M100
BADHEIZKÖRPER

Klare Optik und der Mut zur Kante: Die Badheizkörper von DIANA M100 sind in vielen Farb- und Größenvariationen lieferbar. Eine Option: mattes Schwarz. Auch rein elektrisch zu betreiben.

Seite 167



Meraki steht für Selbstfürsorge – und die Sorge für den Planeten. Darum orientiert sich das Pflegesortiment ebenso wie die Auswahl Handtüchern an höchsten Bio-Standards. Damit das gute Gefühl der Meraki-Produkte über die eigenen Haut hinausgeht.

www.merakimoments.com



DIANA M500
Badmöbel
Seite 153



für männer

Für männliche Klischees ist in Bädern von heute kein Platz mehr: In Sachen Pflege & Beauty gilt längst gleiches Recht für alle! Das Angebot von Produkten, die den speziellen Bedürfnissen von Männern gerecht werden, wächst stetig. Genauso wie das Bewusstsein, dass Schönheitspflege keine Geschlechterunterschiede mehr kennt.



DIANA M100
Handtuchhaken
Seite 97



Genau das richtige Angebot, um gepflegte Männlichkeit zu zelebrieren: Die Brooklyn Soap Company weiß, was Männer wünschen – und liefern alles, was Haut und Haaren gut tut. Nicht zu vergessen Rasierzeug mit Stil und Düfte mit Charakter.

www.bklynsoap.com



DIANA M100 Badmöbel
Front Eiche Dekor Baumwolle 1160 mm, Waschtischunterbau mit 2 Auszügen
inkl. LED Spiegelschrank, EEK G, DIANA M100 Keramik Waschtisch, Weiß,
1200 mm, 2 Hahnlöcher 4.196,- €

DIANA M100 Badmöbel gibt es in 10 Holzdekoren und 5 Unifarben.



DIANA M200 Badmöbel
Front Eiche Urban 1000 mm, Waschtischunterbau mit 2 Auszügen inkl.
LED Spiegelschrank, EEK G, 4.208,- €
DIANA M200-Neu Keramik Waschtisch, Weiß, 1000 mm, 2 Hahnlöcher
(DI002074001) 680,- €

DIANA M200 Badmöbel gibt es in 19 Farbvarianten.



DIANA M300 Badmöbel
Front Weiß Hochglanz, mit Glas-Waschtisch Weiß,
Waschtischunterschrank mit 2 Auszügen, Breite 1220 mm, 1.405,- €
DIANA M200 LED-Leuchtspiegel
1000 x 800 mm, (DI660706) 1.013,- €



DIANA M300 Gästebadmöbel
Graphit Softmatt, Breite 420 mm,
Mineralgußwaschtisch Weiß, inkl. Unterbau, (DI0843054747) 424,- €
DIANA M100 LED-Leuchtspiegel, (DI662401) 618,- €

DIANA M300 Badmöbel gibt es in 5 Farbvarianten mit Griffleisten oder Stangengriff jeweils in Chrom und Schwarz matt.



Mehr Details unter
QR.DIANA-BAD.DE/BADMOEBEL-M



Die gezeigten Produkte gibt es in
vielen Ausführungen und Größen.



DIANA M400 Badmöbel
Front und Korpus Eiche Dekor Urban, Breite 1020 mm, mit Mineralguss-Waschtisch Weiß, Waschtischunterschrank mit 2 Auszügen, 1 Regal seitlich, inkl. Spiegel mit umlaufender LED-Beleuchtung, EEK G 2.178,- €

DIANA M400 Badmöbel gibt es in 7 Farbvarianten und 9 Holzdekore mit 2 Griffleisten-Varianten in Chrom und Schwarz.



DIANA M500 Badmöbel
Front Leinengrau Hochglanz, Breite 1220 mm, Waschtisch-Unterbau mit 2 Auszügen und Mineralguss-Waschtisch, Weiß, inkl. Spiegelschrank mit horizontaler LED-Beleuchtung, Breite 1206 mm, 3.922,- €, halbhoher Schrank, Breite 352 mm, 1 Tür, Graphit softmatt 490,- €

DIANA M500 Badmöbel gibt es in 7 Farbvarianten und 9 Holzdekoren mit 3 Griffleisten-Varianten in Chrom, Anthrazit und Schwarz Matt oder grifflos.



DIANA M600 Badmöbel
Eiche Dekor Rost, Breite 800 mm, Keramik-Aufsatzwaschtisch Weiß, inkl. WT-Unterbau, mit LED-Lichtspiegel und Halbhoher Schrank, 2.394,- €

DIANA M600 Badmöbel gibt es in 8 Farbvarianten und 9 Holzdekoren mit seitlichen, innenliegenden Griffleisten in Alu und Schwarz. Waschtische in Weiß matt, Weiß Gänzend und Schwarz Matt.



NEU



DIANA M700-Neu Badmöbel
Front Eiche Cashmere, Breite 830 mm, mit Konsolenplatte in Graphit Softmatt, Unterbau mit zwei Auszügen und Halbhochschrank inkl. Spiegelschrank, EEK E 2.655,- €

DIANA M700-Neu Badmöbel gibt es in 7 Farbvarianten und 7 Holzdekoren.

DIANA M700-Neu Hochschrank
Front Graphit Softmatt (DI08490201) 994,- €



Die gezeigten Produkte gibt es in vielen Ausführungen und Größen.

M





DIANA M600 Spiegelschrank

Breite 800 mm, Spiegeltür beidseitig verspiegelt,
LED-Aufsatzleuchte mit Lichttemperatur-Steuerung und Dimmfunktion:
Kalt/WarmWeiß Glaseinlegeböden, Korpusaußenseiten
verspiegelt Korpus innen Anthrazitgrau, (DI08480502) 1.368,- €



DIANA M100 Waschtisch rund

Weiß,
600 x 480 mm, (DI002012...) 135,- €
650 x 480 mm, (DI002013...) 155,- €
700 x 480 mm, (DI002014...) 210,- €



DIANA M100 E Waschtisch eckig

geometrisch, Weiß,
600 x 480 mm, (DI002052...) 161,- €
750 x 480 mm, (DI002055...) 215,- €
900 x 480 mm, (DI002057...) 394,- €



DIANA M100 E Handwaschbecken eckig

geometrisch, 450 x 360 mm, Weiß,
(DI002314...) 111,- €



DIANA M100 Halbsäule groß

für Waschtische, Weiß,
(DI002018001) 111,- €

DIANA M100 Halbsäule klein

für Handwaschbecken, Weiß,
(DI002318001) 111,- €



DIANA M100 E Waschtisch eckig

1200 x 480 mm, mit 1 Ab- und Überlaufloch,
Weiß, (DI002074...) 680,- €



DIANA M100 E Waschtisch eckig

1200 x 480 mm, mit 1 Ab- und Überlaufloch,
Weiß, (DI002075...) 680,- €



Mehr Details unter
QR.DIANA-BAD.DE/BADMOEBEL-M



Die gezeigten Produkte gibt es in
vielen Ausführungen und Größen.



DIANA Clean
Einzigartige schmutzabweisende
Oberfläche.



DIANA M100 E Doppel-Waschtisch eckig
2 Becken, 1200 x 480 mm,
mit 2 Ab- und Überlauflöcher,
Weiß, (DI002084...) 757,- €



DIANA M100 Tiefspül-Wand-WC spülrandlos
540 mm Ausladung,
Weiß, (DI002512...) 346,- €



DIANA M100 Wand-Bidet
540 mm Ausladung, Weiß,
(DI002412...) 348,- €



DIANA M100 WC-Sitz
mit SoftClose und Take-Off-Scharnier,
Weiß, (DI030810001) 140,- €



DIANA M100 WC-Sitz Slim
mit SoftClose und Take-Off-Scharnier,
Weiß, (DI030820001) 140,- €

NEU



DIANA M200-Neu Handwaschbecken
mit Hahnloch, ohne Überlauf, Weiß, 350 x 450 mm,
(DI005311 ...) 114,- €

NEU



DIANA M200-Neu Handwaschbecken
mit Hahnloch, ohne Überlauf, Weiß, 500 x 400 mm,
(DI005312...) 123,- €

NEU



DIANA M200-Neu Waschtisch
mit Hahnloch, mit Überlaufschlitz,
Weiß,
600 x 460 mm, (DI005302...) 162,- €
650 x 460 mm, (DI005303...) 177,- €
800 x 460 mm, (DI005304...) 377,- €

NEU



DIANA M200-Neu Möbelwaschtisch
mit Hahnloch, mit Überlaufschlitz,
Weiß, 1000 x 460 mm, (DI005306...) 525,- €

NEU



DIANA M200-Neu Möbelwaschtisch
mit 2 Hahnlöchern, mit Überlaufschlitz,
Weiß, 1000 x 460 mm, (DI005307...) 525,- €

NEU



DIANA M200-Neu Wand-WC Set
575 mm Ausladung, Spülrandlos, für 4,5/3 l Spülmenge,
mit verdeckter Befestigung,
inkl. WC-Sitz, SoftClose,
Weiß, (DI005370...) 500,- €



Mehr Details unter
QR.DIANA-BAD.DE/KERAMIK-M



DIANA M100 Relingsystem /
Gästehandtuchhalter
horizontal und vertikal montierbar,
verchromt, (DI605330500) 286,- €



DIANA M100 Seifenspender
für Relingsystem
Kristallglas matt, komplett mit Adapter für
Relingsystem, Füllmenge ca. 260 ml,
verchromt, (DI605334) 64,10 €



DIANA M100 Kristallglas für Relingsystem
Kristallglas matt, komplett mit Adapter für
Relingsystem, (DI605332) 26,20 €

M



DIANA M100 Kristall-Seifenschale für Relingsystem
Kristallglas matt, komplett mit Adapter
für Relingsystem, (DI605333) 32,90 €



DIANA M100 Seifenspender
Bedienung von unten, mit Stülpbehälter aus Kristall-
glas matt, Füllmenge ca. 160 ml, Halter verchromt,
(DI605203500) 167,- €
Ersatz-Stülpbehälter,
(DI605912) 29,60 €



DIANA M100 Seifenspender
mit Kristallglasbehälter matt und Metallpumpenkopf,
Füllmenge ca. 260 ml, Halter verchromt,
(DI605201500) 121,- €
Ersatz-Seifenspenderglas, (DI605910) 45,70 €
Ersatzpumpe mit Pumpenkopf, (DI605911) 32,10 €



DIANA M100 Glashalter
Glas- und Seifenhalter, verchromt,
(DI605001500) 59,80 €
dazu passendes Kristallglas matt,
(DI605012) 22,30 €



DIANA M100 Seifenhalter
Glas- und Seifenhalter, verchromt,
(DI605001500) 59,80 €
dazu passende Kristall-Seifenschale matt,
(DI605062) 29,20 €



DIANA M100 Handtuchbügel
verchromt, (DI605321500) 85,50 €



DIANA M100 Handtuchhalter
2-armig, beweglich,
350 mm, (DI605301500) 103,- €
450 mm, (DI605302500) 107,- €



DIANA M100 Badetuchhalter
verchromt,
645 mm, (DI605405500) 125,- €
845 mm, (DI605406500) 141,- €



DIANA M100 Wannengriff
295 mm,
verchromt, (DI605423500) 117,- €



Mehr Details unter
QR.DIANA-BAD.DE/ACCESSOIRES-M



Multifunktional
Individuell zusammenstellbar



DIANA M100 Handtuchhaken
mit Rosette, verchromt,
(DI605351500) 34,40 €



DIANA M100 Design Einhängeduschkorb
gerade, mit 2 Designkörben,
mit Aufnahme für Wischer, für Glasstärke 6, 8, oder
10 mm, mit Einsatz Weiß (Abb.),
(DI605570501) 266,- €
mit Einsatz Schwarz,
(DI605570547) 266,- €



DIANA M100 Einhängeduschkorb
gerade, für Brausestangen
oder Haken, mit Einsatz Weiß (Abb.),
(DI605571501) 160,- €
mit Einsatz Schwarz,
(DI605571547) 160,- €



DIANA M100 Duschkorbset
für Wandmontage mit 2 Eck-Designkörben,
Doppelhaken, mit Einsatz Weiß (Abb.),
(DI605573501) 231,- €
mit Einsatz Schwarz,
(DI605573547) 231,- €



DIANA M100 Duschkorbset
für Wandmontage mit 2 geraden Designkörben,
Haken für Wischer,
mit Einsatz Weiß (Abb.),
(DI605572501) 241,- €
mit Einsatz Schwarz,
(DI605572547) 241,- €



DIANA M100 Designkorb
gerade, Einsatz herausnehmbar,
mit Einsatz Weiß,
(DI605501501) 87,20 €
mit Einsatz Schwarz,
(DI605501547) 87,20 €



DIANA M100 Designkorb
Eckmodell, Einsatz herausnehmbar,
mit Einsatz Weiß,
(DI605500501) 81,70 €
mit Einsatz Schwarz,
(DI605500547) 81,70 €



DIANA M100 Wand-Bürstengarnitur
Wandmodell, Halter verchromt, mit Kristallglas-
behälter matt, Chrombürste,
(DI605651500) 128,- €
Ersatzbürste komplett, (DI605965) 36,30 €
Ersatzbürstenkopf, (DI605966) 13,- €
Ersatzbürstenglas, (DI605967) 43,20 €



DIANA M100 Stand-Bürstengarnitur
Standmodell, verchromt, mit mattem Kristallglas-
einsatz, mit Deckel, Chrombürste,
(DI605652500) 191,- €
Ersatzbürste komplett mit Deckel, (DI605968) 51,- €
Ersatzbürstenkopf, (DI606961) 10,40 €
Ersatzbürstenglas, (DI605967) 43,20 €



DIANA M100 Feuchtpapier-/Aufbewahrungsbox
Halter verchromt, Box mit Deckel,
(DI605620500) 96,20 €
Ersatzbox,
(DI606623) 14,- €



DIANA M100 Papierhalter
verchromt, mit Deckel,
(DI605602500) 107,- €



DIANA M100 Papierhalter
verchromt,
(DI605604500) 71,30 €



DIANA M100
Reservepapierhalter
verchromt,
(DI605611500) 57,30 €





DIANA M200-Neu Wand-Seifenspender
Bedienung von unten, mit Stülpbehälter aus Kristall-
glas matt, Füllmenge ca. 160 ml,

Halter verchromt, (DI606203500) 128,- €
Halter Schwarz matt, (DI602232530) 202,- €

DIANA M200-Neu Ersatz Stülpbehälter
(DI606922) 23,10 €



DIANA M200-Neu Wand-Seifenspender
mit Kristallglasbehälter matt und Metallpumpenkopf,
Füllmenge ca. 200 ml,

Glashalter verchromt, (DI602230500) 123,- €
Glashalter Schwarz matt, (DI602230530) 141,- €



DIANA M200-Neu Wand-Seifenhalter
verchromt, (DI602022500) 62,90 €
schwarz matt, (DI602022530) 78,10 €

dazu passend
DIANA M200-Neu Kristallseifenschale matt,
(DI602022) 26,80 €



DIANA M200-Neu Wand-Glashalter und Seifenhalter
verchromt, (DI606203500) 128,- €
Schwarz matt, (DI602022530) 78,10 €

dazu passend
DIANA M200-Neu Kristallglas
matt, (DI602022) 26,80 €



DIANA M200-Neu Handtuchhaken
mit Rosette,

verchromt, (DI602360500) 40,- €
Schwarz matt, (DI602360530) 40,40 €



DIANA M200-Neu Handtuchbügel
verchromt, (DI602330500) 95,- €
Schwarz matt, (DI602330530) 110,- €



DIANA M200-Neu Handtuchhalter 1-armig
starr, 430 mm,

verchromt, (DI602301500) 87,90 €
Schwarz matt, (DI602301530) 136,- €



DIANA M200-Neu Handtuchhalter 2-armig
beweglich, 430 mm,

verchromt, (DI602301500) 87,90 €
Schwarz matt, 430 mm, (DI602301530) 136,- €



DIANA M200-Neu Wannengriff
300 mm,

verchromt, (DI602440500) 121,- €
Schwarz matt, (DI602440530) 156,- €



DIANA M200-Neu Badetuchhalter
verchromt,
600 mm, (DI602422500) 155,- €
800 mm, (DI602423500) 178,- €

schwarz matt,
600 mm, (DI602422530) 187,- €
800 mm, (DI602423530) 215,- €



DIANA M200-Neu Wand-Bürstengarnitur
verchromt, (DI602670500) 144,- €
Schwarz matt, (DI602670530) 199,- €

DIANA M200-Neu Ersatzbürste komplett
verchromt, (DI602677500) 36,70 €
schwarz matt, (DI602677530) 48,60 €

DIANA M200-Neu Ersatz-Bürstenkopf
weiß, (DI602678500) 13,- €
Schwarz, (DI602678530) 13,- €



DIANA M200-Neu Papierhalter
verchromt, (DI602632500) 74,10 €
Schwarz matt, (DI602632530) 101,- €



**DIANA M200-Neu Papierhalter
mit Deckel**

verchromt, (DI602630500) 116,- €
Schwarz matt, (DI602630530) 169,- €



DIANA M200-Neu Reservecaphalter

verchromt, (DI602635500) 69,20 €
Schwarz matt, (DI602635530) 94,30 €



DIANA M100 LED-Kosmetikspiegel rund

mit 5-facher Vergrößerung, verstellbarer Doppelgelenkarm,
mit Stecker und Spiralkabel (Montage auch als Direktanschluss ohne Spiralkabel
möglich), mit wechselbarer Farbtemperatur 2700 oder 6800 Kelvin (dual light),
verchromt, (DI668025500) 404,- €



DIANA M100 LED-Leuchtspiegel mit Dimmer und Ambientebeleuchtung
2 Lichtstreifen vertikal/senkrecht 4 cm breit inkl. seitlicher Ambiente-
beleuchtung, durch lichtdurchflutete, doppelte Verglasung.
Montageleisten aus Edelstahl. Mit Dimmfunktion per Gestensteuerung
(unten rechts). Elektronik und LED Lichttechnik austauschbar (4.000 Kelvin),
800 x 450 x 26 mm, (DI662401) 618,- €



**DIANA M200 LED-Leuchtspiegel mit Armaturenbeleuchtung
mit Lichtwechsler / Dimmfunktion**
LED-Leuchtspiegel inkl. Armaturenbeleuchtung (nach unten) mit Lichtwechsler
zur individuellen Lichteinstellung / Dimmfunktion. Lichtstreifen horizontal /
waagrecht, Lichtstreifenbreite oben 3 cm, Lichtstreifenbreite unten 1 cm,
1-teiliger Spiegel, Edelstahlrahmen hochglanzpoliert. Ambientebeleuchtung
nach oben (ohne zusätzlichen Schalter; gekoppelt mit oberem Lichtstreifen).
Elektronik und LED Lichttechnik austauschbar (3.000-6.000 Kelvin), EEK D
800 x 1000 x 45 mm, (DI660706) 1.013,- €



Mehr Details unter
QR.DIANA-BAD.DE/LED-SPIEGEL-M



Die gezeigten Produkte gibt es in
vielen Ausführungen und Größen.

DIANA M100 Armaturen



DIANA M100 Waschtischmischer 75
Auslaufhöhe 75 mm,
135 mm Ausladung, verchromt
mit Ablaufgarnitur, (DI405140500) 219,- €
ohne Ablaufgarnitur, (DI405142500) 206,- €



DIANA M100 Waschtischmischer 100
Auslaufhöhe 100 mm,
135 mm Ausladung, verchromt,
mit Ablaufgarnitur, (DI405150500) 237,- €
ohne Ablaufgarnitur, (DI405152500) 224,- €



DIANA M100 Waschtischmischer 125
Auslaufhöhe 125 mm,
145 mm Ausladung,
verchromt,
mit Ablaufgarnitur, (DI405160500) 256,- €
ohne Ablaufgarnitur, (DI405162500) 248,- €



DIANA M100 Waschtischmischer
Auslaufhöhe 215 mm, Ausladung 175 mm,
seitliche Betätigung, verchromt,
mit Ablaufgarnitur, (DI405167500) 434,- €
ohne Ablaufgarnitur, (DI405168500) 417,- €



DIANA M100 Waschschüsselmischer
mit erhöhtem Schaft für freistehende
Waschschalen, Auslaufhöhe
215 mm, (DI405063500) 331,- €
260 mm, (DI405064500) 336,- €



DIANA M100 Wannen-Standarmatur
Auslaufhöhe 740 mm, Ausladung
230 mm, automatische Umstellung Wanne/Brause,
Keramik-Kartusche mit Heißwasserbegrenzung,
mit Brausehalter, mit DIANA L100 Stabhandbrause,
Durchflussmenge
22 l/min bei 3 bar, verchromt, für Flexx.Boxx
(DI405451500) 2.004,- €



**DIANA M100 Unterputz 2-Loch
Wand-Waschtischmischer**
Feinbauset, verchromt,
für Unterputzkörper DI405120,
180 mm Ausladung, (DI405132500) 246,- €
230 mm Ausladung, (DI405133500) 260,- €



DIANA M100 Standventil
Auslaufhöhe 78 mm, verchromt,
(DI405092500) 121,- €



DIANA M100 Bidetmischer
Auslaufhöhe 70 mm, Ausladung 110 mm,
verchromt, (DI405230500) 272,- €



DIANA M100 Wanneneinlauf
Ausladung 175 mm, Strahlregler M24 x 1,
Durchflussmenge 25 l/min bei 3 bar,
verchromt, (DI405492500) 243,- €



**DIANA M100 3-Loch Wannenfüll- und
Brausemischer**
Feinbauset, Keramik-Kartusche mit Heißwasser-
begrenzung, automatische Umstellung Wanne/
Brause, mit DIANA L100 Stabhandbrause,
Durchflussmenge 24 l/min bei 3 bar,
verchromt, (DI405461500) 1.333,- €



DIANA M100 Aufputz Wannenfüll- und Brausemischer
wandmontage, Durchflussmenge: Wanne 21,4 l/min und Brause 18,1 l/min bei 3 bar, Luftsprudler M24 x l, Keramik-Kartusche mit Heißwasserbegrenzung, verchromt, (DI405420500) 284,- €



DIANA M100 Aufputz Brausemischer
verchromt, (DI405320500) 210,- €



DIANA M100 Aufputz Wannenfüll- und Brausethermostat
Temperaturwählgriff mit Heißwassersperre bei 38°C, Durchflussmenge Wanne 23 l/min bei 3 bar, Durchflussmenge Brause 18,7 l/min bei 3 bar, mit Schmutzfangsieb, verchromt, (DI435400500) 497,- €



DIANA M100 Aufputz Brausethermostat
Temperaturwählgriff mit Heißwassersperre bei 38°C, 50% Wassermengen-Begrenzung, Geräuschklasse I, verchromt, (DI435300500) 360,- €



DIANA M100 Unterputz Wannen- und Brausemischer
Feinbauset, PUSH&SWITCH Druckumsteller, Keramik-Kartusche mit Heißwasserbegrenzung, Eigensicher gegen Rückfließen, Durchflussmenge 25 l/min bei 3 bar, verchromt, für Flexx.Boxx2 *, (DI405662500) 434,- €



DIANA M100 Unterputz Brausemischer
Feinbauset, Keramik-Kartusche mit Heißwasserbegrenzung, Durchflussmenge 25 l/min bei 3 bar, verchromt, für Flexx.Boxx2 *, (DI405610500) 262,- €



DIANA M100 Unterputz Wannen- und Brausemischer
Feinbauset, verchromt, PUSH&SWITCH Druckumsteller, für Flexx.Boxx2 *, (DI405660500) 297,- €



DIANA M100 Unterputz Brausethermostat
Feinbauset, Heißwassersperre bei 38°C, mit Keramik-Absperrventil, verchromt, für Flexx.Boxx2 *, (DI435510500) 678,- €



DIANA M100 Unterputz Wannen- und Brausethermostat
Feinbauset mit Funktionseinheit, Heißwassersperre bei 38°C, verchromt, für Flexx.Boxx2 *, (DI435551500) 764,- €



Mehr Details unter
QR.DIANA-BAD.DE/ARMATUREN-M



DIANA M200-Neu Waschtischmischer S-Size
Auslaufhöhe 80 mm, Ausladung 115 mm,
ohne Ablaufgarnitur

verchromt, (DI402101500) 216,- €
Schwarz matt, (DI402101530) 308,- €



DIANA M200-Neu Waschtischmischer M-Size
Auslaufhöhe 109 mm, Ausladung 130 mm,
ohne Ablaufgarnitur

verchromt, (DI402111500) 244,- €
Schwarz matt, (DI402111530) 349,- €



DIANA M200-Neu Waschtischmischer S-Size
Auslaufhöhe 80 mm, Ausladung 115 mm,
mit Zugstangen-Ablaufgarnitur

verchromt, (DI402100500) 227,- €
Schwarz matt, (DI402100530) 323,- €



DIANA M200-Neu Waschtischmischer M-Size
Auslaufhöhe 109 mm, Ausladung 130 mm,
mit Zugstangen-Ablaufgarnitur

verchromt, (DI402110500) 256,- €
Schwarz matt, (DI402110530) 365,- €



DIANA M200-Neu Waschtischmischer L-Size
Auslaufhöhe 211 mm, Auslauf schwenkbar 360°,
Ausladung 137 mm, ohne Ablaufgarnitur

verchromt, (DI402121500) 340,- €
Schwarz matt, (DI402121530) 485,- €



DIANA M200-Neu Waschtischmischer L-Size
Auslaufhöhe 211 mm, Auslauf schwenkbar 360°,
Ausladung 137 mm, mit Zugstangen-
Ablaufgarnitur

verchromt, (DI402120500) 349,- €
Schwarz matt, (DI402120530) 499,- €



DIANA M200-Neu Waschtischmischer XL-Size
mit erhöhtem Schaft für freistehende Waschscha-
len, Auslaufhöhe 255 mm, Ausladung 170 mm,
ohne Ablaufgarnitur

verchromt, (DI402130500) 356,- €
Schwarz matt, (DI402130530) 509,- €



DIANA M200-Neu Unterputz Waschtischmischer
Feinbaset
Ausladung 210 mm,

verchromt, (DI402150500) 407,- €
Schwarz matt, (DI402150530) 581,- €



DIANA M200-Neu Aufputz Wannenfüll- und
Brausemischer
ohne Brausegarnitur,

verchromt, (DI402410500) 359,- €
Schwarz matt, (DI402410530) 511,- €



DIANA M200-Neu Aufputz Brausemischer
ohne Brausegarnitur,

verchromt, (DI402310500) 255,- €
Schwarz matt, (DI402310530) 363,- €



DIANA M200-Neu Unterputz
Wannenfüll- und Brausemischer
Feinbaset für DIANA L Universal-Einbaubox,

verchromt, (DI402515500) 346,- €
Schwarz matt, (DI402515530) 493,- €



DIANA M200-Neu Unterputz Brausemischer
Feinbaset für DIANA L Universal-Einbaubox,

verchromt, (DI402510500) 278,- €
Schwarz matt, (DI402510530) 397,- €



Farben
In verschiedenen
Farben erhältlich.



DIANA M100 Eco Handbrause 100 mm 1S
voller Brauseregen, Kalk easy-clean,
(DI455101500) 41,- €



DIANA M100 Eco Handbrause 120 mm 3S
Brauseregen, Weichstrahl-Gemischter Strahl,
mit Drückknopf, Kalk easy-clean,
(DI455103500) 76,90 €



DIANA M100 Eco Handbrause 120 mm 3S
mit Feinregen
Feinregen-Weichstrahl-Gemischter Strahl,
mit Drückknopf, 1/2", Kalk easy-clean,
(DI455104500) 85,60 €



DIANA M100
Eco Wannen-Brauseset 1S
mit DIANA M100 Eco Handbrause 1S, 100 mm,
Kalk easy-clean, Brauseschlauch 1/2" x 1250 mm,
mit zwei konischen Müttern,
mit Wandanschlussbogen,
(DI455431500) 153,- €



DIANA M100
Eco Wannen-Brauseset 3S
DIANA M100 Eco Handbrause 3S, 120 mm,
mit Drückknopf und Kalk-Reinigungs-Effekt,
Brauseschlauch 1/2" x 1250 mm,
mit zwei konischen Müttern,
mit Wandanschlussbogen,
(DI455433500) 187,- €



DIANA M100 Eco Wannen-Brauseset 100 mm 1S
voller Brauseregen, Kalk easy-clean,
Brausehalter aus Metall, Brauseschlauch 1250 mm
(DI455421500) 142,- €



DIANA M100 Eco Wannen-Brauseset 120 mm 3S
Brauseregen, Weichstrahl-Gemischter Strahl mit
Drückknopf, Kalk easy-clean, Brausehalter aus Metall,
Brauseschlauch 1250 mm
(DI455423500) 177,- €



DIANA M100
Wandstange
aus Metall, mit Gleiter
horizontal und vertikal
verstellbar,
ohne Schlauch,
600 mm,
(DI455210500) 128,- €
900 mm,
(DI455211500) 147,- €



DIANA M100
Brausestange
1100 mm aus Metall,
Rohr oben und/oder
unten individuell kürzbar,
mit verstellbaren
Wandhalterungen,
mit Gleiter und
Brauseschlauch,
1/2" x 1/2" x 1600 mm
(DI455254500) 154,- €



DIANA M100
Eco Brauseset 1S
Eco Handbrause 1S
100 mm, Kalk Easy-Clean,
Brauseschlauch 1/2"
x 1600 mm, mit zwei
konischen Müttern, mit
DIANA M100 Wandstan-
ge aus Metall,
600 mm, (DI455321500)
187,- €
900 mm, (DI455331500)
205,- €



DIANA M100
Eco Brauseset 3S
Eco Handbrause 3S 120
mm, mit Drückknopf,
Kalk easy-clean,
Brauseschlauch
1/2" x 1600 mm, mit
zwei konischen Müttern,
mit DIANA M100
Wandstange aus Metall,
600 mm, (DI455323500)
211,- €
900 mm, (DI455333500)
229,- €



DIANA M100 Duschsystem
Air-Technik, Kopfbrause
250 mm, DIANA M100
Eco Handbrause 3S mit
Knopf, Schieber aus ABS mit
Brauseschlauch 1600 mm,
Brauseschlauch 600 mm,
mit Umsteller,
(DI455822500) 655,- €
mit integriertem
Aufputz-Thermostat,
(DI455827500) 989,- €

DIANA M200 Stahl- Bade- und Duschwannen DIANA M100 Duschrinne und DIANA M100 Duschplatz und Roste



DIANA M200 Duo Stahl-Einbauwanne
Weiß,
1700 x 750 mm, (DI212425...) 964,- €
1700 x 800 mm, (DI212435...) 1.058,- €



DIANA M200 Stahl-Einbauwanne
Überlauf vorne, Fußende rechts,
Weiß, 1700 x 750 mm, (DI212320...) 858,- €
Weiß, 1800 x 800 mm, (DI212330...) 933,- €



DIANA M200 Stahl-Einbauwanne
mit Überlauf am Fußende,
Weiß, 1700 x 750 mm, (DI212220...) 858,- €
Weiß, 1800 x 800 mm, (DI212230...) 933,- €



DIANA M200 Stahl-Einbauwanne
mit Überlauf hinten, Fußende rechts,
Weiß, 1700 x 750 mm, (DI212321...) 858,- €
Weiß, 1800 x 800 mm, (DI212331...) 933,- €



DIANA M200 Stahl-Duschwanne, 65 mm
Weiß, 800 x 800 x 65 mm, (DI231502...) 337,- €
Weiß, 900 x 750 x 65 mm, (DI231503...) 347,- €
Weiß, 900 x 900 x 65 mm, (DI231505...) 344,- €

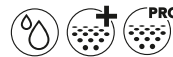

DIANA M200 Stahl-Duschwanne, 65 mm
Weiß, 1000 x 800 x 65 mm, (DI231512...) 766,- €
Weiß, 1000 x 1000 x 65 mm, (DI231510...) 485,- €
Weiß, 1200 x 900 x 65 mm, (DI231515...) 880,- €

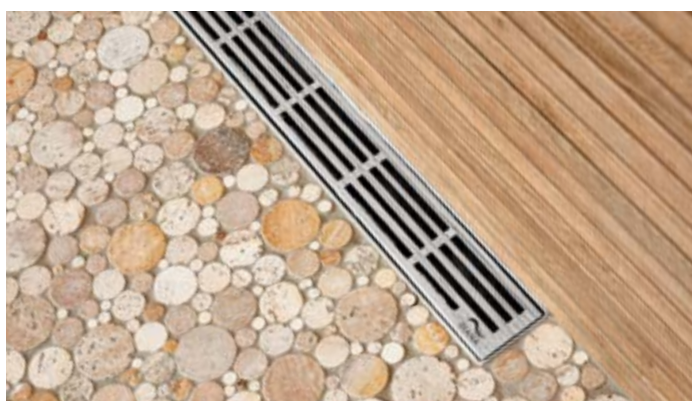

DIANA M100 Duschrinne
flexibel platzierbar und gestaltbar mit umgebendem Material. Kaum spürbare Neigung. Leicht zu reinigen.
Montagefreundlich. 900 mm, (DI249000304) 560,- €



DIANA M100
Duschplatz
Rechteckausführung
900 x 900 mm,
(DI248018099) 324,- €



DIANA M100 Designrost
Edelstahl poliert, 900 mm
(DI249000311) 259,- €



DIANA M100 Edelstahl-Rost
glatt, Edelstahl poliert, 900 mm
(DI249000312) 340,- €



DIANA M100 Designrost
Edelstahl, schwarz beschichtet
(DI249000316) 394,- €



DIANA M100 Designrost
befliesbar, Edelstahl, 900 mm
(DI249000310) 192,- €



DIANA M100 Acryl-Einbauwanne
Weiß,
1700 x 750 mm, (DI205002001) 494,- €
1800 x 800 mm, (DI205004001) 587,- €



DIANA M100 Acryl-Duo-Einbauwanne
Weiß,
1800 x 800 mm, (DI205014001) 692,- €
1900 x 900 mm (DI205016001) 838,- €



DIANA M100 Acryl-Oval-Einbauwanne
Weiß,
1900 x 800 mm, (DI205052001) 1.094,- €
mit Verkleidung auch als Freistehwanne
verwendbar, (DI205057001) 759,- €



Rechts Links

DIANA M100 Acryl-Trapez-Einbauwanne
Weiß, 1700 x 1200 x 800 mm,
rechts, (DI205072001) 1.364,- €
links, (DI205073001) 1.364,- €



DIANA M100 Acryl-6-Eck-Einbauwanne
Weiß,
1900 x 900 mm, (DI205063001) 1.132,- €
2050 x 900 mm, (DI205064001) 1.170,- €



DIANA M100 Acryl-Eckeinbauwanne
Weiß, ohne Schürze, ohne Gestell,
1500 x 500 mm, (DI205082001) 1.137,- €

DIANA M100 Acryl-Schürze, Weiß,
1500 x 500 mm, (DI205087001) 712,- €



DIANA M100 Acryl-Brausewanne
superflach, Tiefe 25 mm, Ablaufloch 90 mm, Weiß,
900 x 750 mm, (DI225012001) 450,- €
900 x 800 mm, (DI225013001) 466,- €
1000 x 800 mm, (DI225016001) 507,- €
1000 x 900 mm, (DI225017001) 512,- €
1200 x 800 mm, (DI225022001) 590,- €
1200 x 900 mm, (DI225023001) 620,- €
1200 x 1000 mm, (DI225024001) 637,- €
1400 x 900 mm, (DI225027001) 654,- €



DIANA M100 Acryl-Brausewanne
superflach, Tiefe 25 mm, Ablaufloch 90 mm,
Weiß,
800 x 800 mm, (DI225002001) 422,- €
900 x 900 mm, (DI225003001) 452,- €
1000 x 1000 mm, (DI225004001) 512,- €



DIANA M100
Acryl-Viertelkreis-Brausewanne
superflach, Tiefe 25 mm, Ablaufloch 90 mm,
Weiß,
900 x 900 mm, (DI225053001) 493,- €
1000 x 1000 mm, (DI225054001) 641,- €

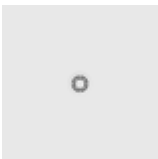

NEU DIANA M300-Neu Mineralguss Duschwanne
Tiefe 25 mm, Ablaufloch 90 mm, glatt, Weiß,
900 x 900 mm, (DI226303001) 498,- €
1000 x 900 mm, (DI226313001) 609,- €

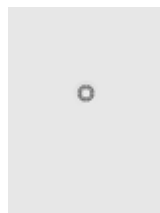

NEU DIANA M300-Neu Mineralguss Duschwanne
Tiefe 25 mm, Ablaufloch 90 mm, glatt, Weiß,
1200 x 900 mm, (DI226323001) 617,- €
1200 x 1000 mm, (DI226324001) 736,- €

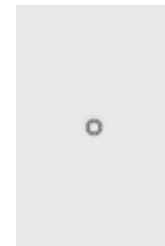

NEU DIANA M300-Neu Mineralguss Duschwanne
Tiefe 25 mm, Ablaufloch 90 mm, glatt, Weiß,
1400 x 900 mm, (DI226343001) 826,- €
1400 x 1000 mm, (DI226344001) 925,- €

DIANA M100 und M300
Duschabtrennungen



DIANA M100 Pendeltür 1-flügelig mit Festfeld und Seitenwand
Silber hochglanz, 1200 x 2000 mm, (DI296058902) 1.370,- €
und Seitenwand 900 x 2000 mm, (DI296203902) 637,- €

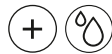

DIANA M300 Eckeinstieg
2-teilig, 1200 x 1200 x 2000 mm,
Linksversion, (DI295315901) 1.166,- €
Rechtsversion, (DI295305901) 1.166,- €

NEU



DIANA M300 Eckeinstieg 2-teilig Pendeltüren mit Festfeldern
Schwarz Matt, 1200 x 900 x 2000 mm,
Halbteil links, (DI295315906) 1.701,- €
Halbteil rechts, (DI295303906) 1.558,- €



DIANA M300 Pendeltür
1-flügelig mit Festfeld, 1200 x 2000 mm, (DI295028902) 1.505,- €
und Seitenwand 900 x 2000 mm, (DI295203902) 747,- €

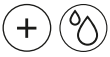

DIANA M500 Pendeltür 1-flügelig mit Festfeld und Seitenwand
teilgerahmt, 900 x 1200 x 2000 mm,
Pendeltür (DI297344902) 1.506,- €
Seitenwand (DI297383902) 816,- €

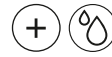

DIANA M600 Walk-In-Wall Gleittür
ohne Wandprofil, 1400 x 2000 mm,
mit Seitenwand, 1000 x 2000 mm,
3.506,- €



DIANA M600 Gleittür
ohne Wandprofil
Gleittür 2-teilig bodenfrei mit Festfeld
ohne Wandprofil, 1200 x 2000 mm,
2.162,- €



DIANA M100 Badheizkörper
Edelstahl gebürstet, 1549 x 600 mm,
(DI901615690) 2.001,- €



DIANA M100 Badheizkörper
Weiß lackiert, RAL 9016,
450 x 1549 mm,
(DI901415502) 707,- €

Auch als elektrische Variante in Weiß lackiert,
Schwarz Matt, Edelstahl und Chrom erhältlich



DIANA M100 Badheizkörper elektrisch
Schwarz matt,
1867 x 600 mm, (DI901718530) 1.766,- €

DIANA M100 Badheizkörper: Umfangreiches Far-
benprogramm mit 50 verschiedenen Möglichkeiten.

Bei der Bildung von Männerbünden haben die Männer – wie der Name schon sagt – einen über Jahrhunderte gewachsenen Vorsprung vor den Frauen. Auch in der Fähigkeit, sich effizient zu vernetzen, sich gegenseitig zu stärken und mit dem festen Geflecht eines Beziehungsnetzes im Hintergrund Großes zu bewegen. Oder eben auch manchmal zu verhindern, dass sich Dinge bewegen, weil es die eigene Position womöglich ungemütlicher macht. Eine Reihe von Initiativen, die man längst als Bewegung bezeichnen kann, haben das Ziel, Frauen systematisch und strategisch zu stärken. Und zwar zum Vorteil der gesamten Gesellschaft – also auch ausdrücklich der Männer. Denn auch sie leiden punktuell unter dem häufig noch immer festgeschriebenen Rollenmodell, das sich längst selbst überholt hat.

Text: Erich Nyffenegger

»Es ist gut zu wissen, dass man eigentlich alles machen kann. Man muss nur damit anfangen.«
— Julie Deane

Aus der Stärkung soll Mut werden. Mut, als Vorkämpferinnen den Wandel, der heute schon in vielen Bereichen weiblich ist, voranzubringen. Um es Frauen gleichzutun, die mit ihrer Vorreiterrolle heute schon Geschichte schreiben – wie etwa die amerikanische Politikerin Alexandria Ocasio-Cortez. Oder die Musikerin Billie Eilish, die Aktivistin Malala Yousafzai und viele andere, die zu Heldinnen einer Gegenwart geworden sind, weil sie den Menschheitsproblemen wie Klimawandel oder Menschenrechte mit pragmatischer Entschlossenheit begegnen. Und damit einen Wandel anstoßen, der allen zu Gute kommt – auch den Männern.

Die Initiative „Women’s Empowerment Principles“ (WEPs) etwa widmet sich gezielt der Gleichstellung der Geschlechter zum Beispiel im unternehmerischen Umfeld. Längst ist durch Studien bewiesen, dass Teams, in denen der Anteil von Frauen und Männern ausgeglichen ist, effizienter, kreativer und erfolgreicher arbeiten. Die WEPs basieren auf sieben Prinzipien – darunter etwa die Etablierung einer gleichstellungsfreundlichen Führungsstruktur, eine faire Behandlung aller Geschlechter, die Förderung weiblichen Unternehmertums und die Stärkung ihrer Rolle entlang der gesamten Liefer- und Wertschöpfungsketten.

Dass die gesellschaftliche Stärkung der Rolle der Frau wirklich im Alltag ankommt – dafür machen sich auch Gewerkschaften stark. Der Deutsche Gewerkschaftsbund etwa sieht in den Umbrüchen unserer Zeit eine große Chance, im Zuge der Transformation der Arbeitswelt die Gleichstellung mit einer fairen Verteilung von Zeit, Geld und Macht voranzubringen. Und damit einen Wandel, der vor allem weiblich ist, als das, was er längst sein sollte, zu verstehen: als Selbstverständlichkeit.





wandel ist weiblich

Vorreiterinnen verändern nicht nur die weibliche Welt, sondern die Welt aller: Wenn die Stärkung von Frauen die Gesellschaft insgesamt voranbringt, ist sie am Ende also auch ein männliches Anliegen.

DIANA S200 BADMÖBEL

GUT IM VERSTAUEN — NOCH BESSER IM LOOK



FRONTFARBEN

- | | |
|---|---|
|  |  |
| Weiß
Glänzend | Weiß
Sanft |
|  |  |
| Toskana
Gold | Eiche
Royal |

Linke Seite:

DIANA S200 Badmöbel-Set · Seite 188
DIANA S200 Waschtischmischer · Seite 195
DIANA S100 Accessoires · Seite 191

Diese Seite:

DIANA S200 Badmöbel-Highboard · Seite 188
DIANA S100-Neu Kosmetikspiegel · Seite 193



Schlicht in der Formensprache – ganz groß im Wegstecken: Das DIANA S200 Badmöbel schafft Platzreserven mit den Mitteln des reduzierten Designs. In der Gestaltung der langlebigen und robusten Fronten stehen vier Optionen zur Verfügung: von zeitlosem Weiß bis hin zur naturnahen Anmutung mit Holz. Eiche Royal zeigt dabei eine besonders lebhaft Maserung.

DIANA S200 BADMÖBEL

SCHLANK IM DESIGN — STARK IM NEHMEN



Entdecken Sie die Varianten
und Möglichkeiten der
DIANA S200 Badmöbel
hinter diesem QR-Code

DAS ABC DER MORGENROUTINE

EIN FRISCHER MORGEN MACHT EINEN GUTEN TAG

Für die einen klappt es nicht ohne den duftenden Kaffee aus der italienischen Siebträgermaschine. Für die anderen muss es eine eiskalte Dusche und ein heißer, ayurvedischer Kräutertee sein. Der Start in den Tag ist höchst individuell — doch er bestimmt, wie viel Power wir zur Verfügung haben. Hier unser kleines ABC der Morgenroutine:

A Es ist der Startschuss für die täglichen zwei Liter Flüssigkeit und Beauty-Influencer:innen schwören darauf: ein Glas mit frischem Zitronenwasser direkt nach dem Aufstehen. Denn es ist mehr als nur ein Hype: Zum einen versetzt ein Glas stilles Wasser mit dem frisch gepressten Saft einer ganzen Bio-Zitrone das Kreislauf- und Verdauungssystem schnell in den Wachzustand. Zum anderen wirkt Zitrone basisch und gleicht das saure Milieu im Magen auf natürliche Weise aus. Als Bonus ist die tägliche Extradosis Vitamin C gut für die Haut und gilt als wirkungsvolles Antioxidans. Mit einem Wort: Zitronenwasser am Morgen ist ein echter Beauty- und Wellbeing-Hack!

B Geben Sie sich jeden Morgen die Fünf: Fünf volle Minuten Me-Time, in denen Sie mit einer kurzen, kraftvollen Meditation Energie und Motivation für den ganzen Tag tanken. Suchen Sie sich dafür ein ruhiges Lieblings-Plätzchen, schließen Sie die Augen, folgen Sie nur dem Auf und Ab Ihres Atems – und sortieren Sie im Kopf in aller Ruhe Ihre To-Dos für den Tag. Eine Affirmation hilft dabei für das richtige Mind-Set. Ohhhmm!

C Ein leichtes, gesundes Frühstück ist die beste Starthilfe: Sorgen Sie bei der ersten Mahlzeit des Tages für Abwechslung und gute Kohlenhydrate. Magere Milchprodukte wie Skyr, Joghurt oder Quark schieben Sie mit ihrer Proteinen-Power regelrecht an, Vollkornprodukte sorgen für ein langanhaltendes Energielevel. Ein Müsli oder Overnight-Oats mit Skyr und frischem Obst sind also der ideale Start. Nehmen Sie sich zudem Zeit für Ihr Frühstück, denn das langsame Essen und das bewusste Kauen wirken sich ebenfalls positiv auf unseren Organismus aus. Als Alternative: Körniges Vollkornbrot hält lange satt und ist ein guter Plan B für Müsli-Muffel. Mit etwas Quark und Honig ein unschlagbares Triple.



FAMILIENRAUM BAD



Entdecken Sie die Varianten und Möglichkeiten der **DIANA S400 Badmöbel** hinter diesem QR-Code

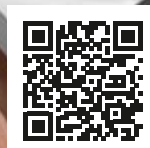

DIANA S400 BADMÖBEL

WANDELBARES BADMÖBEL ...



... MIT VIELEN GESICHTERN

Verschiedene Komponenten tragen dem Umstand Rechnung, dass auch bei geringeren Maßen voller Komfort wichtig ist. Ganz besonders etwa bei den schönen Stücken von DIANA S400: Auswechselbare Fronten lassen auch später eine Veränderung im Look zu und erlauben gleichzeitig einen ungewöhnlichen Oberflächenmix nach persönlichem Geschmack.

FRONTEN UND WECHSELFRONTEN

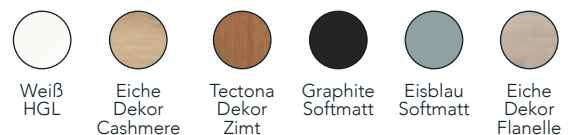

Gäste-WC „Floral Essence“



Laureen Ahrens aus Alzey



„Lass Blumen sprechen! Mit dieser floralen Grundhaltung habe ich mich an dieses Gästebad gemacht. Ich finde, die blühenden Motive schaffen eine schöne Weite und natürlich gute Laune!“

Verwendete DIANA Produkte

Waschtisch

DIANA S200 Keramikwaschtisch mit
Waschtischunterschrank
DIANA S100 LED-Leuchtspiegel ·
Seite 193
DIANA S200 Waschtischmischer ·
Seite 195
DIANA S100 Handtuchhalter ·
Seite 191

Toilette

DIANA S100 Tiefspül-Wand-WC ·
Seite 190
DIANA S100 Papierhalter · Seite 192
DIANA S100 Wand-Bürstengarnitur ·
Seite 192

Minimalismus
trifft auf
Maximalismus:
Lässig, leicht
und poetisch.



1 DIANA S200 Waschtischmischer · Seite 192 | 2 DIANA S100 E Möbelwaschtisch · Seite 190 | 3 DIANA S100 LED-Leuchtspiegel · Seite 193 |
4 DIANA S100 Handtuchhalter · Seite 191 | 5 DIANA S100 Papierhalter · Seite 192 | 6 DIANA S100 Wand-Bürstengarnitur · Seite 192 | 7 DIANA S100
Tiefspül-Wand-WC · Seite 190 |

Vasen und Badvorleger über Westwing Collection · Duftkerze über Meraki Moments

**Ganz neu und
ganz schön dicht am Ideal**

Feuchtigkeit und Schimmel bleiben draußen!

Überall, wo Wasser im Spiel ist, ist auch besondere Sorgfalt bei der Montage nötig. Denn sonst drohen durch Undichtigkeiten Schäden und Schimmel. DIANA hat etwas dagegen.

DIANA erweitert das Spektrum der eigenen Vielfalt um Elemente, die man im Bad zwar nicht sehen kann, die aber trotzdem wertvolle Dienste leisten. Die Rede ist von Dichtungen, um etwa hinter Wandrosetten maximalen Schutz vor hinterlaufendem Wasser zu gewährleisten. Außerdem im Programm: umlaufende Wannendichtbänder mit integriertem Schnittschutz und Schallentkopplung, egal ob für Bade- oder Duschwannen für die Abdichtung zwischen Wanne und Wand. Das DIANA Schallentkopplungsband ist automatisch integriert.

Oft sind Armaturenverschraubungen hinter den Rosetten nur mangelhaft oder bisweilen gar nicht gegen Spritzwasser geschützt. Es kann dadurch etwa in der Dusche unter den Rosetten in die Bohrlöcher eindringen. Bleibt es unbemerkt, können erhebliche Wasserschäden hinter der Wand entstehen, außerdem gesundheitsgefährdender Schimmel. Modulare, besonders dünne Dichtringe lösen das Problem auf sichere Art. Das Abdichtset wird einfach auf den Endbelag geklebt und die Rosette darüber geschraubt – die Anwendung von Silikon ist nicht mehr nötig.

Und jetzt ganz neu: Die praktischen DIANA Abdichtungssets für Duschgleitstangen und Accessoires, die mittels Dichtmembran verlässlichen Schutz gegen das Eindringen von Wasser in die Wand sicherstellen.



... und welche DIANA S100 Wanne passt in Ihr Leben?

1



2



3

4



5



1 DIANA S100 Acryl-Einbauwanne | 2 DIANA S100 Acryl-Duo-Einbauwanne | 3 DIANA S100 Acryl-Raumspareinbauwanne | 4 DIANA S100 Acryl-Viertelkreis-Brausewanne | 5 DIANA S100 Acryl-Brausewanne | **alles auf Seite 197**



Die Win-Win-Wannen

Gute Auswahl, schöne Qualität – und das Bewusstsein, auch bei begrenztem Budget viel DIANA Bad zu bekommen. Auch in Sonderformen lieferbar, etwa Raumspare-Modelle bei wenig Fläche.

Die schönsten Wasserfälle in den Alpen



1

Röthbachfall
470 Meter • Deutschland



2

Krimmler Wasserfälle
385 Meter • Österreich



3

Staubbachfall
297 Meter • Schweiz

DIANA S200
Aufputz Wannenfüll-
und Brausemischer
Seite 195

DIANA S100-Neu
Eco Wannen-Brause-
set mit Handbrause 3S
Seite 196

DIANA S100-Neu
Eco Duschsystem
mit Thermostat
Seite 196



**Dieses Zeichen
steht für ECO**

*Das Blatt-Symbol ist das
Erkennungszeichen für
den sparsamen Verbrauch
von Ressourcen – und den
Kostenvorteil, den das bei der
Wasserrechnung bedeutet.*



DIANA S100-Neu
Eco Handbrause
Seite 196

Es muss nicht immer Niagara sein ...

Mit einer gesamten Fallhöhe von 385 Metern sind die Krimmler Wasserfälle im Salzburger Land die höchsten Österreichs. Mit gewaltiger Wucht peitscht das Wasser dort über dunklen Fels und versprüht die Gischt zur Freude der Wanderer.

Auch der höchste Wasserfall Deutschlands liegt in den Alpen: Der Röthbachfall stürzt insgesamt 470 Meter in die Tiefe.

Der Sertig-Wasserfall im Schweizerischen Graubünden führt besonders kaltes Gletscherwasser. Alle Wasserfälle sind über Wander- und Tourenwege gut erschlossen.

Egal, ob es gemütliche Wanderer an den Fuß der Fälle zieht, oder ambitionierte Sportler anspruchsvollere Routen entlang der Wasserläufe meistern wollen: Wer die Alpen hat, braucht keine Niagara-Fälle.



DIANA S200
Schwingtür
und Festfeld
in Nische
Seite 198

DIANA S100
Acryl-Rechteck
Duschwanne
Seite 197

DIANA S200 Duschkabine.

Echte Vielfalt, echtes Glas: Das umfangreiche Sortiment liefert immer genau die DIANA S200 Duschkabine, die Sie für Ihre individuelle Situation brauchen – Sonderformen inklusive.



***KERAMIK IM
KOMPAKTEN
FORMAT FÜR
NOCH MEHR
BEWEGUNGS-
FREIHEIT**

Einfach kompakt

Keramik war, ist und bleibt ein prägender Bestandteil eines jeden Bades – und ist natürlich auch aus Räumen mit kleiner Grundfläche nicht wegzudenken. Damit Waschtische oder WCs auch in begrenzten Platzverhältnissen vollauf alltagstauglich bleiben, liefert DIANA eigens entwickelte kompakte Ausführungen von Keramik-Elementen. Für vollen Komfort ohne Einschränkungen. Für viel Raumgefühl auf wenig Quadratmetern.



Erste Hilfe für den Abfluss

**EINFACHE HAUSMITTEL GEGEN VERSTOPFTE ABFLÜSSE –
EGAL OB IM BAD ODER IN DER KÜCHE**

Passiert ja immer, wenn man es am wenigsten brauchen kann: ein verstopfter Abfluss im Bad. Am ersten Weihnachtsfeiertag, beim Kindergeburtstag oder abends vor dem Opern-Besuch. Was tun? Welcher Handwerker oder Notdienst kommt wie schnell?

Immer mal langsam: Zuerst sollte man einige Hausmittel testen. Die lösen das Problem nämlich oft. Sind Fremdkörper oder Haarbüschel erkennbar? Raus damit. Sofern noch etwas Bewegung drin ist, den Wasserkocher anwerfen und mehrere Kannen heißes Wasser reinschütten.

Wenn alles stillsteht, mixen Sie eine halbe Tasse Essigessenz mit vier Esslöffeln Backpulver (oder Natron oder Soda). Dieses Gemisch sollte in den Abfluss und dort kräftig sprudeln. Wenn es aufhört, heißes Wasser nachschütten.

Alternativ zu den guten, alten Hausmitteln helfen natürlich die DIANA Spezialprodukte von Sanit: zum Beispiel der Rohrreiniger oder die besonders effektive Rohrbombe.

In ganz hartnäckigen Fällen hilft manchmal der Griff zur Saugglocke, auch Pömpel genannt – aber Achtung, dafür muss man alle Öffnungen luftdicht verschließen.

Erst wenn all das nichts bringt, ist es Zeit für den teuren Griff zum Telefon.

KERAMIK



Gut auch in günstiger: Die DIANA Badwelt S wird auch im Bereich der Keramik ihrem Anspruch gerecht, immer eine besonders wirtschaftliche Lösung zu bieten. Dabei beschränkt sich das Sortiment nicht nur auf unverzichtbare Standards – sondern schöpft etwa mit Aufsatzschalen, Halbsäulen oder extra kompakten Modellen aus dem Vollen. Bei der Formgebung bestimmt der Zweck das pragmatische, aber sympathische Design.

Oben:
DIANA S100 E
Waschtisch eckig

Mitte:
DIANA S100 E
Handwaschbecken eckig
Seite 189

Unten:
DIANA S100
Urinal
Seite 191

DIANA S100
Tiefspül-Wand-WC
spülrandlos
Seite 190



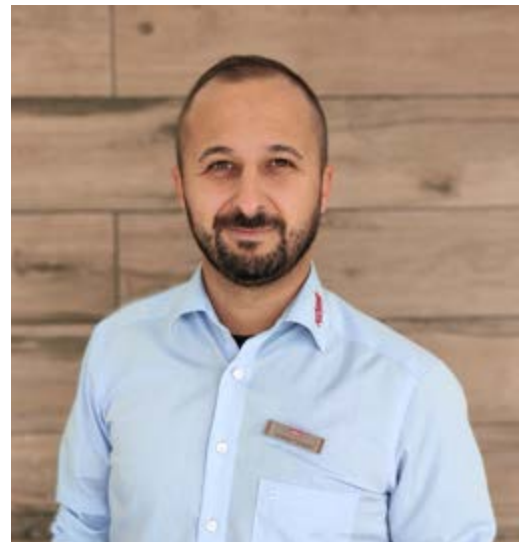

DIANA PROFI-TIPP

von Salvatore Ferrante aus Darmstadt

**DAS DEKOR EICHE
LAG NOCH NIE SO
SEHR IM TREND**

Wenn es darum geht, bei Badmöbeln zu entscheiden, was denn die beste Oberfläche wäre, gilt wie bei allem: Es kommt darauf an! Das Design sollte natürlich zum Stil des Bads passen und sich zum Beispiel nicht mit dem Style der Fliese beißen. Andererseits ist es eben so, dass die Geschmäcker sehr verschieden sind. Ich habe schon Bäder mit Farbkombinationen gesehen, die konnte ich mir auf dem Papier und in der Planung gar nicht vorstellen – in in der Realität hat es dann ganz besonders gut gepasst und viel Atmosphäre gehabt.

Rein technisch gesehen, eignet sich Thermoformfront sehr gut für Badmöbel. Dabei wird das Oberflächenmaterial über Kanten gezogen, sodass die Übergänge glatt und damit pflegeleicht sind. Thermoformfronten sind auch langlebig und Feuchtigkeit macht ihnen nichts aus. Wer es so natürlich wie möglich haben will, wählt dann Echtholz, zum Beispiel massive Eiche. Die schafft immer einen warmen Touch im Bad. Allerdings schaffen auch Dekore, die Eiche nachbilden, diese angenehme und natürliche Atmosphäre. Aber ja, ich würde sagen, dass im Moment nichts so im Trend liegt wie Eiche.

Andere, häufig gestellte Fragen finden Sie in unseren FAQ auf Seite 222

GÄSTEBADMÖBEL

Ordnung ist das halbe Leben – auch und gerade im Mikrokosmos kleiner Gästebäder. Denn insbesondere dort, wo der Platz knapp ist, helfen clevere Lösungen dabei, den Raum nicht noch weiter zu verkleinern. Das DIANA S100 Gästebadmöbel trägt mit gutem Stauraum in kompakten Maßen dazu bei, auch kleine Räume so zu organisieren, dass sie Komfort und Ordnung ausstrahlen – und damit Großzügigkeit.

-  Weiß Glänzend
-  Weiß Sanft
-  Toskana Gold
-  Eiche Royal

Seite 188



DIANA S100
BADHEIZKÖRPER

*Klar, schlicht und sehr praktisch:
DIANA S100 Badheizkörper
konzentrieren sich aufs Wesent-
liche, nämlich ein wohlig
warmes Bad mit der Option,
Handtücher aufzuhängen.
Lieferbar in 16 verschiedenen
Größen, Farbe Weiß.*

Seite 198

Badwelt, wie sie Dir gefällt! Die schönsten Deko-Ideen dafür versammelt das Unternehmen Westwing in seinen Shops und online. Westwing bietet jede Menge Inspiration, um verschiedenste Einrichtungsträume wahr werden zu lassen.

www.westwing.de

einfach & schön

Der Stil des Nordic Beauty bezieht seine ruhige und inspirierende Schönheit aus der Reduktion. Natürlichkeit, sanfte Farbtöne und unaufgeregte Formen kennzeichnen dieses Design-Konzept. Zu sich selbst zu finden, sich zu spüren und zur Ruhe zu kommen – diese Haltung liegt ihm zugrunde.



Die Traditionsmarke Möve steht unter anderem für Handtücher, die nicht nur die Haut, sondern auch die Seele streicheln. Dabei legt das Unternehmen besonderen Wert auf Nachhaltigkeit und die Stärkung des Standorts Deutschland.

www.moeve.de



Die besonders naturnahe Kosmetik von Meraki ist vegan und kommt vollkommen ohne Tierversuche aus.

www.merakimoments.com

DIANA S100 und S200 Badmöbel



DIANA S100 Gästebadmöbel

Front Basaltgrau Matt, Breite 430 mm, Unterschrank mit 1 Tür (DI084471718) 338,- €
 DIANA S100 Mineralguss-Waschtisch, 420 x 270 mm, Weiß, (DI084461001) 231,- €
 DIANA S100 LED-Leuchtspiegel (DI662101) 400,- €

DIANA S100 Badmöbel gibt es in 16 Farbvarianten.



DIANA S200 Badmöbel Set

mit Mineralguss-Waschtisch, weiß, Front Weiß Sanft, Breite 800 mm, Waschtischunterschrank mit 2 Auszügen mit Hintergriffleiste und 2 tlg. Spiegelschrank mit waagrechter LED-Beleuchtung, EEK E, (DI08310601023) 2.091,- €



DIANA S200 Highboard

Front Eiche Royal, Breite 400 mm,
 1 Tür oben, 2 Auszüge (DI0831150078) 936,- €

DIANA S200 Badmöbel-Set

mit Mineralguss-Waschtisch, weiß, Front Eiche Royal, Breite 1100 mm,
 Waschtischunterschrank mit 2 Auszügen mit Hintergriffleiste und 3 tlg. Spiegelschrank
 mit waagrechter LED-Beleuchtung, EEK E (DI08310602078) 2.440,- €



DIANA S200 Badmöbel gibt es in 4 Farbvarianten.



Mehr Details unter
[QR.DIANA-BAD.DE/BADMOEBEL-S](https://www.qr.diana-bad.de/badmoebel-s)



Die gezeigten Produkte gibt es in
 vielen Ausführungen und Größen.



DIANA S400 Badmöbel
Front Eisblau Softmatt mit weiß Hochglanz, Breite 1200 mm, mit Mineralgusswaschtisch weiß, inkl. Waschtischunterschrank, LED-Spiegelschrank und Hochschrank, 3.141,- €



DIANA S400 Badmöbel
Halbhochschrank und Waschtischunterschrank Front Weiß Hochglanz und Tectona Dekor Zimt, Breite 600 mm, mit Mineralguss-Waschtisch Weiß, LED-Spiegelschrank EEK G mit 2 Türen, 2.640,- €

DIANA S400 Badmöbel gibt es in 9 Frontfarben, die obere Front kann in 13 verschiedenen Frontfarben gewählt und im Klick-System schnell gewechselt werden.



DIANA S100 E Waschtisch eckig
Weiß,
600 x 470 mm, (DI001152...) 160,- €
650 x 480 mm, (DI001154...) 184,- €



DIANA S100 Waschtisch rund
Weiß,
555 x 450 mm, (DI001101...) 122,- €
605 x 470 mm, (DI001102...) 127,- €
650 x 470 mm, (DI001104...) 146,- €



DIANA S100 Handwaschbecken rund
Weiß,
450 x 350 mm, (DI001314...) 110,- €
500 x 375 mm, (DI001316...) 114,- €



DIANA S100 E Handwaschbecken eckig
unterbaufähig, mit geringer Ausladung,
mit seitlicher Hahnlochbank rechts, Weiß,
385 x 250 mm, (DI001362...) 191,- €
505 x 280 mm, (DI001366...) 235,- €



DIANA S100 Kompakt Handwaschbecken
380 x 250 mm, mit geringer Ausladung,
Weiß, (DI001342...) 108,- €



DIANA S100 Kompakt Waschtisch rund
600 x 380 mm, mit geringer Ausladung,
Weiß, (DI001132...) 137,- €



DIANA Clean
Einzigartige schmutzabweisende
Oberfläche.



DIANA Hygiene
Antibakterielle Glasur, die Keimwachstum in
feuchten Badumgebungen um bis zu 99,9% reduziert.

DIANA S100
Keramik



DIANA S100 Halbsäule groß
für DIANA S100 Waschtische und E Waschtische,
Weiß, (DI001108001) 121,- €



DIANA S100 E
Möbelwaschtisch eckig
zur Kombination mit Möbelschrank, Weiß,
600 x 490 mm, (DI006410...) 268,- €
650 x 495 mm, (DI006411...) 310,- €
800 x 495 mm, (DI006412...) 513,- €
1000 x 495 mm, (DI006414...) 638,- €



DIANA S100 Tiefspül-Wand-WC
für 3 - 6 l Spülvolumen,
Ausladung 540 mm, Weiß,
(DI001512...) 315,- €



DIANA S100 Tiefspül-Wand-WC
spülrandlos für 3 - 6 l Spülvolumen,
Ausladung 540 mm, Weiß,
(DI001510...) 194,- €



DIANA S100 Wand-WC
spülrandlos, seitliche offene Befest.,
Ausladung 540 mm, Weiß,
(DI001531...) 406,- €



DIANA S100 Flachspül-Wand-WC
für 3 - 6 l Spülvolumen,
Ausladung 540 mm, Weiß,
(DI001515...) 229,- €

DIANA S100 Kompakt Tiefspül-Wand-WC
für 3 - 6 l Spülvolumen,
kurze Ausladung 485 mm, Weiß,
(DI001513...) 214,- €



DIANA S100 Wand-Bidet
Ausladung 545 mm, Weiß,
(DI001410...) 230,- €



DIANA S100 Wand-Bidet
mit verdeckter Befestigung Ausladung 540 mm,
Weiß, (DI001420001) 594,- €



DIANA S100 Tiefspül-Wand-WC, spülrandlos,
mit verdeckter Befestigung, für 3/6 Liter Spülmenge,
Ausladung 545 mm, Weiß, (DI001520...) 452,- €



DIANA S100 Kompakt
Tiefspül-Wand-WC, spülrandlos,
mit verdeckter Befestigung,
für 3/6 Liter Spülmenge, kurze
Ausladung 500 mm, Weiß,
(DI001523...) 491,- €



DIANA S100 E Urinal
für Zulauf von hinten, Weiß,
mit Deckel und Abgang nach hinten,
(DI003800001) 557,- €
ohne Deckel und Abgang nach hinten,
(DI003801001) 482,- €



DIANA S100 Urinal
Abgang verdeckt,
mit fixer Abflusshöhe von 375 mm, Weiß,
für Zulauf von oben, (DI001800001) 219,- €
für Zulauf von hinten, (DI001801001) 219,- €



Mehr Details unter
QR.DIANA-BAD.DE/KERAMIK-S



DIANA CLEAN
Einzigartige schmutzabweisende
Oberfläche.



DIANA Hygiene
Antibakterielle Glasur, die Keimwachstum in
feuchten Badumgebungen bis zu 99,9% reduziert.



DIANA S100 Urinal

Abgang nach unten variabel, Siphonunterkante ab Boden variabel von 160–210 mm, Weiß, für Zulauf von oben, (DI001800001) 219,- € für Zulauf von hinten, (DI001801001) 219,- €



DIANA S100 Urinal ohne Spülrand mit Spüldüse

Zulauf von hinten mit Spüldüse, Weiß, Abgang nach hinten, (DI001900001) 369,- €



DIANA S100 Urinal

mit Spülrand, Abgang nach hinten, mit verdeckter Befestigung, Weiß, Zulauf von oben, (DI001910001) 288,- € Zulauf von hinten, (DI001911001) 288,- €



DIANA S100 Wand-Seifenspender
Halter verchromt, Bedienung von unten, mit Stülpbehälter aus Kristallglas matt, Füllmenge ca. 160 ml, (DI606203500) 128,- € Ersatz Stülpbehälter, (DI606922) 23,10 €



DIANA S100 Wand-Seifenspender Glashalter
verchromt, mit Kristallglasbehälter matt und Metallpumpenkopf, Füllmenge ca. 220 ml, (DI606201500) 88,10 € Ersatz Seifenspenderglas, (DI606920) 29,- € Ersatzpumpe mit Pumpenkopf, (DI606921) 25,80 €



DIANA S100 Wand-Glashalter und Seifenhalter
verchromt, (DI606001500) 43,20 € dazu passendes Kristallglas matt, (DI606010) 17,90 €



DIANA S100 Wand-Seifenhalter
verchromt, (DI606001500) 43,20 € dazu passende Kristallseifenschale matt, (DI606050) 26,60 €



DIANA S100 Glasablage
mit Ablagekonsole verchromt, Glasablage matt, 600mm, (DI606101500) 87,50 €



DIANA S100 Handtuchhaken
Metall, verchromt, 35mm, (DI606351500) 13,50 €



DIANA S100 Doppelhandtuchhaken
verchromt, mit 2 Haken, (DI606355500) 38,10 €



DIANA S100 Handtuchhalter
verchromt, 1-armig, starr, 350 mm, (DI606305500) 68,80 € 450 mm, (DI606306500) 72,- €



DIANA S100 Handtuchhalter
verchromt, 2-armig, beweglich 350 mm, (DI606301500) 75,90 € 450 mm, (DI606302500) 81,60 €



DIANA S100 Badetuchhalter
verchromt, 655 mm, (DI606405500) 88,10 € 855 mm, (DI606406500) 99,50 €

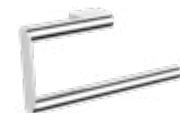

DIANA S100 Handtuchbügel
verchromt, beweglich, (DI606321500) 56,10 €



Mehr Details unter
QR.DIANA-BAD.DE/ACCESSOIRES-S



DIANA S100 Accessoires



DIANA S100 Wannengriff
verchromt, 304 mm,
(DI606423500) 83,30 €



DIANA S100 Wannengriff
verchromt, abgewinkelt,
(DI606424500) 110,- €



DIANA S100 Duschklapsitz *
weiße Sitzfläche, belastbar bis
120 kg, (DI606491500) 325,- €
Befestigungsset separat bestellen.



**DIANA S100 Feuchtpapier-/
Aufbewahrungsbox**
Box mit Deckel, Halter verchromt,
(DI606620500) 77,- €
Ersatz Feuchtpapierbox,
(DI606623) 14,- €



DIANA S100 Papierhalter
verchromt, mit Deckel
(DI606602500) 69,80 €



DIANA S100 Papierhalter
verchromt, ohne Deckel
(DI606604500) 51,70 €



DIANA S100 Reservepapierhalter
verchromt,
(DI606611500) 34,60 €



DIANA S100 Wand-Bürstengarnitur
Halter verchromt, mit Glasbehälter
matt, Chrombürste, flexibler Deckel,
(DI606651500) 95,60 €
Ersatzbürste mit Deckel,
(DI606960) 24,60 €
Ersatzbürstenkopf (DI606961) 10,40 €
Ersatzbürstenglas (DI606962) 30,- €



DIANA S100 Wand-Bürstengarnitur
mit Metallkorpus verchromt, Glaseinsatz,
Chrombürste, flexibler Deckel,
(DI606652500) 119,- €
Ersatzbürste mit Deckel,
(DI606960) 24,60 €
Ersatzbürstenkopf, (DI606961) 10,40 €
Ersatzbürstenglas, (DI606962) 30,- €



DIANA S100 Stand-Bürstengarnitur
mit Metallkorpus verchromt, Glaseinsatz,
Chrombürste, flexibler Deckel,
(DI606655500) 110,- €
Ersatzbürste mit Deckel,
(DI606960) 24,60 €
Ersatzbürstenkopf, (DI606961) 10,40 €
Ersatzbürstenglas, (DI606962) 30,- €



**DIANA S100 Bürstengarnitur
mit Papierhalter**
Standmodell, Glaseinsatz,
Chrombürste, flexibler Deckel
(DI606658500) 371,- €
Ersatzbürste mit Deckel,
(DI606960) 24,60 €
Ersatzbürstenkopf, (DI606961) 10,40 €
Ersatzbürstenglas, (DI606962) 30,- €

S



Mehr Details unter
QR.DIANA-BAD.DE/ACCESSOIRES-S

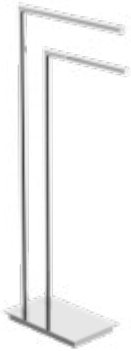

DIANA S100 Handtuchhalter
verchromt, Standmodell,
mit 2 Handtuchstangen,
(DI606308500) 352,- €



DIANA S100 Einhändeduschkorb
verchromt, mit 2 tiefen Körben,
Aufnahme für Wischer,
ohne Wischer,
(DI606571500) 253,- €



DIANA S100 Seifenkorb
verchromt, gerade,
verdeckte Befestigung,
(DI606521500) 46,30 €



DIANA S100 Eckseifenkorb
verchromt, verdeckte Befestigung,
(DI606520500) 54,20 €



DIANA S100 Schwammkorb
verchromt, gerade, tiefe Ausführung,
verdeckte Befestigung,
(DI606526500) 55,40 €



DIANA S100 Eckschwammkorb
verchromt, tiefe Ausführung,
verdeckte Befestigung,
(DI606525500) 58,40 €

NEU



DIANA S100-Neu Kosmetikspiegel
unbeleuchtet, 5-fache Vergrößerung,
mit Gelenkarm, modernes Design,
stabile Gelenkarme,
(DI668005500) 180,- €



DIANA S100 LED-Leuchtspiegel
mit Schalter und Lichtstreifen
rechts oder links
1 Lichtstreifen vertikal/senkrecht,
2,5 cm breit, 5 cm eingerückt,
rechts oder links. Seitliche Mon-
tage- und Sichtschutzleisten aus
Edelstahl hochglanzpoliert mit
Kippschalter, Elektronik und
LED-Lichttechnik austauschbar
(4.000 Kelvin), EEK E,
800 x 400 x 32 mm,
Linksausführung, (DI662101) 400,- €
Rechtausführung, (DI662102) 400,- €



DIANA S100 LED-Leuchtspiegel
2 Lichtstreifen vertikal/senkrecht,
2,5 cm breit, 5 cm eingerückt.
Seitliche Montage- und Sicht-
schutzleisten aus Edelstahl
hochglanzpoliert mit Kippschalter,
Elektronik und LED-Lichttechnik
austauschbar (4.000 Kelvin), EEK E,
800 x 450 x 32 mm,
mit Schalter,
(DI662201) 447,- €
mit Schalter und
Armaturenbeleuchtung,
(DI662301) 578,- €



DIANA S100 LED-Leuchtspiegel
rund, ohne Schalter
umlaufende Satinierung 3 cm
(45 rund = 1 cm) Montageprofile
aus Edelstahl ohne Schalter,
LED-Streifen hinter umlaufender
Plexiabdeckung 5 mm Spiegelglas,
Elektronik und LED-Lichttechnik
austauschbar
(4.000 Kelvin) EEK D, Tiefe 30 mm
ø 450, (DI662601) 454,- €
ø 600, (DI662603) 523,- €
ø 900, (DI662606) 863,- €



Mehr Details unter
QR.DIANA-BAD.DE/ACCESSOIRES-S



Die gezeigten Produkte gibt es in
vielen Ausführungen und Größen.

DIANA S100 Armaturen



DIANA S100 Waschtischmischer
Auslaufhöhe 65 mm, verchromt,
mit Ablaufgarnitur,
(DI403001500) 150,- €
mit versenkbarer Kette,
(DI403011500) 166,- €



DIANA S100 Waschtischmischer
Auslaufhöhe 60 mm, verchromt,
mit Ablaufgarnitur,
(DI403006500) 260,- €



DIANA S100 Waschtischmischer
Auslaufhöhe 90 mm, verchromt,
mit Ablaufgarnitur,
(DI403021500) 169,- €
ohne Ablaufgarnitur,
(DI403022500) 161,- €



DIANA S100 Waschtischmischer
Auslaufhöhe 220 mm, schwenkbarer
Auslauf (360°), verchromt,
mit Ablaufgarnitur,
(DI403051500) 259,- €



DIANA S100-Neu Bidet-
Einhandmischer
Auslaufhöhe 70 mm, verchromt,
mit Ablaufgarnitur,
(DI403201500) 209,- €



DIANA S100 Standventil
DN 15, Auslaufhöhe 77 mm,
verchromt,
(DI403090500) 103,- €



DIANA S100 Wannenfüll- und
Brausemischer
Wandmontage, autom. Um-
stellung: Brause/Wanne,
Heißwasserbegrenzung, verchromt,
mit Ablaufgarnitur,
(DI403401500) 209,- €



DIANA S100 Brausemischer
verchromt,
(DI403301500) 172,- €



DIANA S100 Aufputz
Brausethermostat 1/2"
mit Heißwassersperre bei 38°C,
verchromt,
(DI433310500) 335,- €



DIANA S100 Unterputz-Wannenfüll-
und Brausemischer
Feinbau-Set mit Funktionseinheit, Umstellung:
Brause/Wanne, Heißwasserbegrenzung,
für Flexx.Boxx2 verchromt,
(DI403551500) 268,- €



DIANA S100 Unterputz-Wannenfüll-
und Brausemischer
Feinbau-Set mit Funktionseinheit, Umstellung:
Brause/Wanne, Heißwasserbegrenzung,
für Flexx.Boxx2 verchromt,
(DI403556500) 405,- €



DIANA S100 Unterputz-
Brausemischer
Feinbau-Set mit Funktionseinheit, Umstellung:
Brause/Wanne, Heißwasserbegrenzung,
für Flexx.Boxx2, eigensicher verchromt,
(DI403501500) 248,- €



Mehr Details unter
QR.DIANA-BAD.DE/ARMATUREN-S



DIANA S200
Waschtischmischer 70
Auslaufhöhe 70 mm,
Ausladung 130 mm, verchromt,
mit Ablaufgarnitur,
(DI401030500) 197,- €
ohne Ablaufgarnitur,
(DI401032500) 185,- €



DIANA S200
Waschtischmischer 70
Niederdruck
Auslaufhöhe 70 mm,
Ausladung 130 mm, verchromt,
(DI401035500) 256,- €



DIANA S200
Waschtischmischer 100
Auslaufhöhe 95 mm,
Ausladung 140 mm, verchromt,
(DI401040500) 224,- €
ohne Ablaufgarnitur,
(DI401042500) 211,- €



DIANA S200
Waschtischmischer
Auslaufhöhe 205 mm,
Ausladung 150 mm,
seitliche Betätigung, schwenkbarer
Auslauf (360°), verchromt,
mit Ablaufgarnitur,
(DI401047500) 343,- €
ohne Ablaufgarnitur,
(DI401048500) 346,- €



DIANA S200
Bidet-Einhandmischer
Auslaufhöhe 65 mm, Ausladung
105 mm, verchromt,
(DI401240500) 265,- €



DIANA S200 Wanneneinlauf
Ausladung 170 mm, verchromt,
(DI401491500) 102,- €



DIANA S200 Aufputz
Wannenfüll- und Brausemischer
Wandmontage, Heißwasserbe-
grenzung, automatische Umstellung
Brause/Wanne, verchromt,
(DI401440500) 260,- €



DIANA S200
Aufputz Brausemischer
verchromt,
(DI401340500) 191,- €



DIANA S200 Aufputz
Wannenfüll- und Brausethermostat
Heißwassersperre bei 38°C, verchromt,
(DI432400500) 466,- €



DIANA S200 Aufputz Brausethermostat
Heißwassersperre bei 38°C, verchromt,
(DI432300500) 293,- €



DIANA S200 Unterputz
Brausemischer
Feinbauset mit Funktionseinheit,
verchromt, für Flexx.Boxx2,
(DI401540500) 256,- €



DIANA S200 Unterputz
Wannen- und Brausemischer
Feinbauset, Heißwasserbegrenzung,
für Flexx.Boxx2, verchromt,
(DI401580500) 287,- €



DIANA S200 Unterputz
Wannen- und Brausemischer
Feinbauset, automatische
Umstellung Brause/Wanne, Heißwasser-
begrenzung, für Flexx.Boxx2,
verchromt, (DI401585500) 421,- €



DIANA S200 Unterputz
Wannen- und Brausethermostat
Feinbauset, mit Absperrung und
Umstellung, für Flexx.Boxx2,
verchromt,
(DI432550500) 786,- €



DIANA S200 Unterputz
Brausethermostat
Feinbauset mit Absperrung,
für Flexx.Boxx2, verchromt,
(DI432500500) 700,- €





DIANA S100-Neu Eco Handbrause 1-strahlig
rund, Anschluss DN 15 (1/2"), Brausekopf Ø 110 mm, mit einer Strahlart inkl. ECO-Paket zur Durchflussbegrenzung auf 6 l/min bei 3 bar, verchromt, (DI451111500) **34,10 €**



DIANA S100-Neu Eco Handbrause 3-strahlig
rund, Anschluss DN 15 (1/2"), Brausekopf Ø 110 mm, mit drei Strahlarten: Brauseregen, Massagestrahl und Mixstrahl inkl. ECO-Paket zur Durchflussbegrenzung auf 6 l/min bei 3 bar, verchromt, (DI451113500) **49,- €**



DIANA S100-Neu Eco Wannen-Brauseset 1-strahlig
rund, bestehend aus: Klassik-Wandbrausehalter starr, verchromt mit doppelter Befestigung. ECO-Handbrause, Anschluss DN 15 (1/2"), Brausekopf Ø 110 mm, mit einer Strahlart inkl. ECO-Paket zur Durchflussbegrenzung auf 6 l/min bei 3 bar, Isoflex-Brauseschlauch, 1250 mm, verchromt, (DI451411500) **65,50 €**



DIANA S100-Neu Eco Wannen-Brauseset 3-strahlig
rund, bestehend aus: Klassik-Wandbrausehalter starr, verchromt mit doppelter Befestigung. ECO-Handbrause, Anschluss DN 15 (1/2"), Brausekopf Ø 110 mm, mit drei Strahlarten: Brauseregen, Massagestrahl und Mixstrahl inkl. ECO-Paket zur Durchflussbegrenzung auf 6 l/min bei 3 bar, Isoflex-Brauseschlauch, 1250 mm, verchromt, (DI451413500) **76,40 €**



DIANA S100-Neu Wandstange Slim
Messing, 950 mm, mit Gleiter
Die Stange lässt sich kürzen und hat einen variablen Bohrlochabstand, Horizontal und vertikal stufenlos verstellbarer Gleiter, sowie einer 1/4 Dreharretierung, verchromt, (DI451221500) **82,60 €**



DIANA S100-Neu Eco Brauseset 1-strahlig
Eco Brauseset mit Wandstange Slim 950 mm rund, bestehend aus: SLIM-Brausestange, 950 mm lang, Messing verchromt, die Stange lässt sich kürzen und hat einen variablen Bohrlochabstand. Horizontal und vertikal stufenlos verstellbarer Gleiter, sowie einer 1/4 Dreharretierung, ECO-Handbrause, Anschluss DN 15 (1/2"), Brausekopf Ø 110 mm, mit einer Strahlart inkl. ECO-Paket zur Durchflussbegrenzung auf 6 l/min bei 3 bar, Isoflex-Brauseschlauch, 1600 mm, verchromt, (DI451331500) **122,- €**



DIANA S100-Neu Eco Brauseset 3-strahlig
Eco Brauseset mit Wandstange Slim 950 mm rund, bestehend aus: SLIM-Brausestange, 950 mm lang, Messing verchromt, die Stange lässt sich kürzen und hat einen variablen Bohrlochabstand, Horizontal und vertikal stufenlos verstellbarer Gleiter, sowie einer 1/4 Dreharretierung. ECO-Handbrause, Anschluss DN 15 (1/2"), Brausekopf Ø 110 mm, mit drei Strahlarten: Brauseregen, Massagestrahl und Mixstrahl inkl. ECO-Paket zur Durchflussbegrenzung auf 6 l/min bei 3 bar, Isoflex-Brauseschlauch, 1600 mm, verchromt, (DI451333500) **137,- €**



DIANA S100-Neu Eco Brauseset mit Thermostat Handbrause 1-strahlig
Eco Brauseset mit Thermostat Handbrause 1-strahlig, Wandstange Slim 950 mm ECO-Brausestangenset mit Thermostatarmatur rund, bestehend aus: SLIM-Brausestange, 950 mm lang, Messing verchromt. Die Stange lässt sich kürzen und hat einen variablen Bohrlochabstand. Horizontal und vertikal stufenlos verstellbarer Gleiter, sowie einer 1/4 Dreharretierung. Cool-Body-Aufputz-thermostat mit Heißwassersperre bei 38 °C. ECO-Handbrause, Anschluss DN 15 (1/2"), Brausekopf Ø 110 mm, mit einer Strahlart inkl. ECO-Paket zur Durchflussbegrenzung auf 6 l/min bei 3 bar, Isoflex-Brauseschlauch, 1600 mm, verchromt, (DI451385500) **334,- €**



DIANA S100-Neu Eco Duschsystem mit Thermostat
Kopfbrause 230 mm, Handbrause 3-strahlig, Schlauch ECO-Duschsystem mit Thermostatarmatur rund, bestehend aus: Duschsäule, Messing verchromt, Horizontal und vertikal stufenlos verstellbarer Gleiter mit Tastfunktion, sowie einer freijustierbaren Konusaufnahme. Cool-Body-Aufputzthermostat mit Heißwassersperre bei 38 °C, ECO-Tellerkopfbrause, rund inkl. Kugelgelenk. Anschluss DN 15 (1/2"), Brausekopf Ø 230mm, Durchflussmenge ca. 13 l/min. bei 3 bar. ECO-Handbrause, Anschluss DN 15 (1/2"), Brausekopf Ø 110mm, mit drei Strahlarten: Brauseregen, Massagestrahl und Mixstrahl inkl. ECO-Paket zur Durchflussbegrenzung auf 6 l/min bei 3 bar, Isoflex-Brauseschlauch, 1600 mm, verchromt (DI451710500) **636,- €**



Mehr Details unter
QR.DIANA-BAD.DE/BRAUSEN-S



DIANA S100 Acryl-Einbauwanne
Weiß, 1600 x 750 mm,
Nutzinhalt ca. 140 Liter,
(DI204101001) 386,- €



DIANA S100 Acryl-Einbauwanne
Weiß, 1700 x 750 mm,
Nutzinhalt ca. 150 Liter,
(DI204102001) 373,- €



**DIANA S100 Acryl-Duo-Einbauwanne
mit Mittelablauf**
Weiß, 1800 x 800 mm,
Nutzinhalt ca. 170 Liter,
(DI204114001) 598,- €



Rechts



Links



DIANA S100 Acryl-Raumspär-Einbauwanne
1700 x 700 mm, Rechtsausführung,
Nutzinhalt ca. 128 Liter,
(DI204175001) 710,- €

DIANA S100 Acryl-Raumspär-Einbauwanne
1700 x 700 mm, Linksausführung,
Nutzinhalt ca. 128 Liter,
(DI204176001) 710,- €

**DIANA S100 Acryl-Quadrat-Duschanne
superflach, Weiß, Tiefe 35 mm,**
800 x 800 mm, (DI224200001) 310,- €
900 x 900 mm, (DI224203001) 325,- €
1000 x 1000 mm, (DI224204001) 450,- €



DIANA S100 Acryl-Rechteck-Duschanne
superflach, Weiß, Tiefe 35 mm, Ablaufloch 90 mm,
1000 x 800 mm, (DI224205001) 450,- €
1200 x 900 mm, (DI224207001) 549,- €



DIANA S100 Acryl-Rechteck-Duschanne
superflach, Weiß, Tiefe 35 mm,
900 x 750 mm, (DI224201001) 325,- €
900 x 800 mm, (DI224202001) 397,- €



DIANA S100 Acryl-Viertelkreis-Duschanne
superflach, Weiß, Tiefe 35 mm, Ablaufloch 90 mm,
800 x 800 mm, (DI224251001) 378,- €
900 x 900 mm, (DI224252001) 386,- €



Mehr Details unter
QR.DIANA-BAD.DE/WANNEN-S

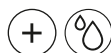

DIANA O100 Walk-In Größen

800	785-800	DI312871901	538,- €
900	885-900	DI312872901	580,- €
1000	985-1000	DI312873901	615,- €
1100	1085-1100	DI312874901	615,- €
1200	1185-1200	DI312875901	663,- €
1300	1285-1300	DI312876901	705,- €
1400	1385-1400	DI312877901	747,- €

S

DIANA S100 Pendeltür-Eckeinsteig mit Festfeld,
4-tlg., 1000 x 1000 x 1900 mm,
Halbteil links, (DI310305801) 773,- €
Halbteil rechts, (DI310315801) 773,- €

DIANA S200 Schwingtür und Festfeld in Nische
2-teilig, 1200 x 2000 mm,
(DI282152901) 1.768,- €

DIANA O100 Walk-In
1-teilig, ESG, 1400 x 2000 mm,
(DI312877901) 747,- €



DIANA S100 Badheizkörper
mit geraden Rundrohren, weiß,
1770 x 599 mm, (DI902617502) 566,- €



DIANA S200 Badheizkörper
mit gebogenen Rundrohren, weiß,
1172 x 450 mm, (DI902914502) 620,- €



DIANA S300 Badheizkörper elektrisch
mit geraden Rundrohren, weiß,
1502 x 590 mm, (DI906615502) 744,- €



Mehr Details unter
QR.DIANA-BAD.DE/DUSCHKABINEN-S



Mehr Details unter
QR.DIANA-BAD.DE/HEIZKOERPER-S



DIANA Design-Universalventil

1 1/4" x 63 mm, Messing verchromt, Stopfen
Ø 66 mm, rund, verschließbar, (DI481025500) 48,20 €

DIANA Design-Universalventil

1 1/4" x 63 mm, Messing verchromt, Stopfen Ø 72
mm, rund, nicht verschließbar (DI481024500) 55,- €



Push-Open-Technik

Neben dem klassischen Ablaufventil bietet DIANA ein intelligentes Verschluss-System für mehr Design: Die Push-Open-Technik verschließt den Abfluss durch sanften Druck auf den Ventildeckel.

Dadurch wird die Zugstange der Waschtischarmatur überflüssig, die sonst sowohl an der Armatur wie unter dem Waschtisch sichtbar wäre. Bei erneutem Druck öffnet das Ventil wieder.



DIANA Design-Flaschengeruchverschluss
1 1/4" x 32, Gehäuse und Rohre Messing poliert, Messingrosette mit Gleitring, Tauchrohr aus Messing, Reinigungsöffnung mit O-Ring-Dichtung, (DI481045500) 106,- €



DIANA Multiplex

Grundset Ab- und Überlaufgarnitur DN 40/50 mit Excenter und angeformtem Siphon, ohne Rosette, ohne Kegel, für Normalwannen, L 100-260, H180-400, (DI483120) 66,- € für Sonderwannen, L 130-370, H 180-430, (DI483122) 98,80 € für DIANA Sonderwannen, L 130-680, H 180-480, (DI483123) 106,- €

Ausstattungsset M5

Rosette und Ventilkegel
chrom, (DI483126500) 24,40 €
Schwarz matt, (DI483126530) 255,- €
Edelstahlfarben, (DI483126730) 241,- €

Ausstattungsset M9

Wasserstandsanhhebung plus 5 cm, Rosette und Ventilkegel chrom, (DI483127500) 168,- €



DIANA Multiplex Trio

Grundset Ein-, Ab- und Überlaufgarnitur DN 40/50 mit Excenter und angeformtem Siphon, ohne Rosette, ohne Kegel, mit Wassereinfluss DN 20 (3/4") durch den Überlaufkörper, für Normalwannen, L 100-260, H180-400, (DI483136) 203,- € für Sonderwannen, L 130-370, H 180-430, (DI483137) 281,- € für DIANA Sonderwannen, L 130-680, H 180-480, (DI483138) 350,- €

Ausstattungsset MT5

Rosette, Zulaufabdeckung und Ventilkegel, für Ein-, Ab- und Überlaufgarnitur, chrom, (DI483139500) 234,- €
Schwarz matt, (DI483139530) 572,- €
Edelstahlfarben, (DI483139730) 718,- €

Ausstattungsset MT9

Wasserstandsanhhebung plus 5 cm, Rosette, Zulaufabdeckung und Ventilkegel, für Ein-, Ab- und Überlaufgarnitur, chrom, (DI483140500) 497,- €



DIANA Tempoposet (Abdeckhaube)
zu Ablaufgarnitur mit 90 mm Ablaufloch, verchromt, (DI485135500) 45,50 €
Schwarz matt, (DI485135530) 164,- €
Edelstahlfarben, (DI485135730) 172,- €



DIANA Tempoplex Funktionseinheit
Ablaufgarnitur 90, DN 40 ohne Abdeckhaube, Universal-Abgang 40/50 mm mit 45° Ablaufbogen, für Brausewannen mit 90 mm Ablaufloch, (DI485130) 64,90 €
Ausführung flach, (DI485131) 60,50 €



Mehr Details unter
QR.DIANA-BAD.DE/UNIVERSALPRODUKTE



DIANA CLEAN
Einzigartige schmutzabweisende
Oberfläche.



Die gezeigten Produkte gibt es in
vielen Ausführungen und Größen.

Glück

ist manchmal eine Farbe



Wer wir sind und wie gut wir leben, wird von vielen Faktoren bestimmt. Es gibt Regionen auf der Welt, die unsere Existenz offenbar positiv beeinflussen: Willkommen in der blauen Zone.

Die blaue Zone verbindet bestimmte Regionen auf der Erde, die eine gesunde Langlebigkeit besonders auszeichnen. Aber was ist ihr Geheimnis?

Der Begriff der blauen Zone hat einen banalen Ursprung: Wissenschaftler wie Dan Buettner haben ihn deshalb gewählt, weil es ein blauer Stift war, mit dem sie die Gebiete auf der Weltkarte markierten, in denen Menschen besonders alt werden und dabei gesund bleiben: Loma Linda in Kalifornien, Nicoya auf Costa Rica, Sardinien in Italien, Ikaria in Griechenland und Okinawa in Japan. Was die Orte verbindet, sind bestimmte Merkmale, die als Schlüssel für Langlebigkeit gelten.

In der blauen Zone, die diese Orte bilden, ähnelt sich einerseits die Ernährung, die stark auf Pflanzen basiert und in etwa dem entspricht, was wir unter Mittelmeerkost verstehen. Also viel Gemüse und Fisch sowie gesunde Öle – aber wenig rotes Fleisch. Außerdem wird dort generell aufgrund der Nahrungsstruktur kalorienärmer gegessen als in Regionen, in denen viele stark verarbeitete Lebensmittel konsumiert werden.



*„Jeder, der sich die Fähigkeit erhält,
Schönes zu erkennen,
wird nie alt werden.“* Franz Kafka

Die ländliche Prägung der blauen Zone bedingt es zudem, dass sich die Menschen dort regelmäßiger körperlich bewegen und anstrengen.

Die Wissenschaft geht davon aus, dass starke persönliche Bindungen von großer Bedeutung sind, damit Menschen in der blauen Zone länger leben. Denn ein reiches soziales Netz – und wenn es nur die regelmäßige Gesellschaft am Dorfbrunnen ist – lässt Einsamkeit kaum aufkommen. Denn sie kann sich laut aktueller Forschung ähnlich negativ auf die Lebenserwartung auswirken wie etwa das Rauchen.

Apropos Tabak: Auch der geringe Konsum von Zigaretten und Alkohol ist für die bemerkenswerten Orte der blauen Zone typisch. Womit sich insgesamt ein gesunder Lebensstil ableiten lässt, den wir insgeheim selber im Bewusstsein haben, weil er auch bei uns zum Credo eines gesunden und damit

potenziell langen Lebens gehört. Der sich aber aufgrund der äußeren Umstände in der blauen Zone besser verwirklichen lässt als in anderen Gebieten und Städten, in denen meist eine Lebensrealität mit mehr Stress herrscht.

Auch wenn nicht jedes Element aus der Forschung über die blaue Zone wissenschaftlich gesichert ist und sich nicht ohne Weiteres eins zu eins auf alle Menschen übertragen lässt: Die Merkmale des Alltags in der blauen Zone können und sollen als Anleitung zum guten, langen Leben dienen. Und es wirkt: Dan Buettner hat in Fort Worth in Texas Prinzipien langlebiger Gemeinschaften vor allem in der Ernährung eingeführt. Mit dem Ergebnis, dass sich die Stadt von einer der ungesündesten zu einer der gesündesten in den USA wandelte. Beste Aussichten also, dass das Beispiel überall auf der Welt Schule machen kann. Und die blaue Zone stetig größer wird und mit ihr die Zahl der 100-Jährigen.

Stilvolle (Barriere-)Freiheit



„Mein barrierefreies und kompromisslos elegant entworfenes Bad nenne ich, stilvolle Freiheit'. Ich möchte damit zeigen, dass Funktionalität, Komfort und Bewegungsfreiheit alles andere als ein Widerspruch zu Design und Ästhetik sind.“

Verwendete DIANA Produkte

Waschtisch

DIANA L100 LED-Leuchtspiegel rund · Seite 87
 DIANA M100 Konsolenplatte
 DIANA L300 Stahl-Aufsatzschale · Seite 91
 DIANA L200-Black Waschtischmischer XL-Size · Seite 98
 DIANA C100 Badhocker · Seite 216

Dusche

DIANA L200-Black Kopfbrause rund · Seite 103
 DIANA L200-Black Unterputz-Brausemischer · Seite 99
 DIANA L200-Black Eco Brauseset · Seite 101
 DIANA C100 Wandklappsitz · Seite 216
 DIANA L600 Duschkabine

Toilette

DIANA L200 Dusch-WC Comfort 1.1 · Seite 90
 DIANA C100 Stützklappgriff · Seite 216
 DIANA L200-Black WC Wandgarnitur · Seite 95
 DIANA L200-Black Papierhalter · Seite 95

Badheizkörper

DIANA L100 Badheizkörper · Seite 110



An alles gedacht:
 Elegant im Design,
 komfortabel und
 sicher in der
 Ausstattung.

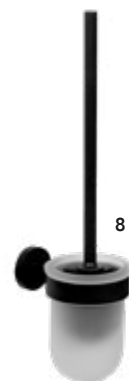
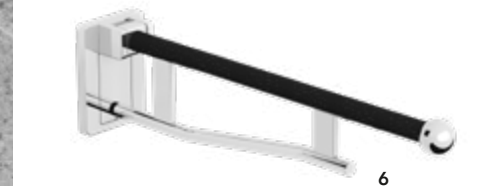

1 DIANA L200-Black Unterputz Brausemischer · Seite 99 | 2 DIANA L200-Black Eco Brauseset · Seite 101 | 3 DIANA C100 Wandklappsitz · Seite 216 |
 4 DIANA L200-Black Waschtischmischer XL-Size · Seite 98 | 5 L300 Stahl-Aufsatzschale · Seite 91 | 6 DIANA C100 Stützklappgriff · Seite 216 | 7 DIANA L200
 Dusch-WC Comfort 1.1 · Seite 90 | 8 DIANA L200-Black WC Wandgarnitur · Seite 95

Handtücher und Vase über Westwing Collection · Multi Balm über Meraki Moments

ELEMENTE FÜR BARRIEREFREIE BÄDER



Diese Zeit gehört Ihnen: In die besten Jahre zu kommen sollte bedeuten, endlich einmal an sich selbst zu denken. Gerade wenn die Kinder aus dem Haus sind, man sich räumlich verändert und sich gegen Ende der aktiven Berufszeit ein neuer Lebensabschnitt anbahnt, ist die Neuplanung des Bades ein besonders lohnendes Projekt.

Mit dem Sortiment der DIANA Badwelt C können Sie es sich im

wahrsten Sinne des Wortes bequem machen. Denn Produkte wie die in allen Lebenslagen frei zugängliche, bodenebene Dusche mit der großzügigen DIANA C100 Pendel-Faltpür oder das DIANA L200 Dusch-WC sorgen für mehr Komfort und ein kleines bisschen Luxus im Alltag.





Hier wurden gekonnt die Vorteile der Accessoires und Komponenten der Badwelt C mit den schönsten Stücken anderer DIANA Badwelten kombiniert.

»FALTEN ENTSTEHEN
NUR DORT, WO
GELÄCHELT WURDE«



Das Beste vom Besten: Die flexiblen und dezenten Komponenten der DIANA Badwelt C passen perfekt zu den Produkten der anderen DIANA Badwelten. Die Badgestaltung bleibt damit so individuell wie die persönlichen Ansprüche.

ALTER – WAS IST DAS EIGENTLICH?

Das Altern kann – sofern wir ihm mit positiver Offenheit begegnen, und dabei auf unsere Vitalität achten – ein echtes Geschenk sein. Denn durch die Erfahrungen aus einer reichen Vergangenheit belohnt es uns mit wachsender Gelassenheit. Das schärft dem Blick fürs Wesentliche und öffnet das Bewusstsein für das kleine Glück, das so wichtig ist für die große Zufriedenheit.

Das Glück der späten Jahre stellt aber auch einige Ansprüche an uns, damit der Abschnitt zu einem gelingenden Leben beiträgt. Dafür ist insbesondere die Nähe zu anderen Menschen wichtig, die Teilhabe und Zugehörigkeit in der Gesellschaft. Am besten der Einsatz für andere. Das kostet bisweilen etwa Anstrengung – ist aber jede Mühe wert, weil es Sinn stiftet, den wir brauchen, um Glück überhaupt empfinden zu können.



*Komplett aufklappbar für maximale Bewegungsfreiheit:
DIANA L600 Eckeinstieg
mit Pendel-Faltrittüren*

Der DIANA C100 Kippspiegel ist ganz einfach mittels Hebel in der Neigung individuell verstellbar. Die satinierten Lichtstreifen helfen durch augenfreundliche Beleuchtung, den Alltag im Bad zu genießen. Der Kippspiegel wird standardmäßig mit zwei Hebeln verschiedener Längen geliefert.

Seite 217



*Die Mulde macht's:
Unterfahrbare Waschtische
sind ideal bei Nutzung von
Rollstühlen oder Rollatoren.
Denn die Ausbuchtung sorgt
dafür, dass die Armatur
bequem erreichbar bleibt
und beim Waschen nichts
daneben geht.*

*DIANA C100
Waschtisch unterfahrbar*

Seite 214



DIANA C100 Stützklappgriff

Seite 216



Angenehme Sitzhöhe, enorm komfortable Einstellungsmöglichkeiten und ein klappbarer Helfer, der den Alltag erleichtert und die Sicherheit im Badezimmer spürbar erhöht. Die Kombination von Innovation und Qualität spielt ihre Stärken voll aus.

Dusch-WCs von DIANA sind dank umfangreicher Steuerungstechnik eine ausgezeichnete Lösung, um bei maximalem Komfort die hygienischen Vorteile zu genießen. Für die Planung eines Dusch-WCs – egal ob zum sofortigen Einbau oder als Option für die Zukunft – gilt es, ein paar wichtige Dinge zu berücksichtigen. Dazu zählen ein Elektroanschluss sowie genügend Abstand zu anderen Komponenten im Bad, um selbst bei körperlichen Einschränkungen einfach zugänglich zu bleiben.

Dann ist auch genug Platz, um den praktischen Stützklappgriff bei Bedarf unterzubringen. Er stützt dank massiver Bauart außerordentlich verlässlich und wird platzsparend einfach hochgeklappt, wenn er gerade nicht benötigt wird.



DIANA PROFI-TIPP

von Christian Jentsch aus Hildesheim

BEI DER BERATUNG AN MORGEN DENKEN

Mir ist aufgefallen: Wenn es um Bäder geht, die jetzt oder in Zukunft barrierefrei sein sollen, gehen die Kunden heute ganz entspannt mit dem Thema um. Viele Senioren fragen aktiv nach, auf was sie bei der Sanierung des Bades achten müssen, damit es auch später noch komfortabel nutzbar bleibt. Selbst dann, wenn man nicht mehr ganz so fit ist und sich darüber freut, wenn kleine Helfer das Leben im Bad leichter machen. Wir denken bei der Beratung auf jeden Fall schon an morgen und zeigen, welche Möglichkeiten es gibt. Barrierefreiheit ist heutzutage ein wichtiges Thema für jedes Bad – unabhängig von Alter oder Lebenssituation.

Es gehört dazu, genug Platz einzuplanen. Denn ein WC sollte nicht nur erhöht sein für die Bedürfnisse im Alter, sondern auch geräumig zugänglich. Das gilt auch für die Dusche, die weit zu öffnen sein muss. Und groß genug, damit ein Hocker Platz hat. Bei Waschtischen empfehlen wir, dass er so gewählt sein sollte, dass man auch bequem an ihm sitzen kann. Daher wäre es günstig, keinen oder einen Unterschrank zu wählen, der sich wieder problemlos abbauen lässt. Zum Glück gibt es für jeden Bereich im Bad Produkte von DIANA, die genau auf solche Bedürfnisse abgestimmt sind. Sie sorgen für Unabhängigkeit und Sicherheit, ohne auf Komfort oder Design verzichten zu müssen.

Andere, häufig gestellte Fragen finden Sie in unseren FAQ auf Seite 222

TIPPS VOM VERBRAUCHERSCHUTZ

Heute gut planen, um morgen komfortabler zu leben

Die gute Nachricht, dass wir tendenziell immer älter werden und dabei vital bleiben, bedeutet nicht, dass wir keine Vorsorge betreiben müssen. Es gibt einige wichtige Dinge zu berücksichtigen, wenn ein Bad – jetzt oder später – barrierefrei und altersgerecht gestaltet sein soll.

Bewegungsfreiheit ist wichtig

Von grundlegender Bedeutung für ausreichende Bewegungsfreiheit im Bad ist der Abstand zu den Komponenten. Vor Waschtisch, Dusche und Toilette gilt: 120 x 120 cm sind ein gutes Maß, um auch mit körperlichen Einschränkungen komfortabel und sicher im Bad unterwegs zu sein. Bei Rollstuhlnutzung mindestens 150 x 150 cm.

Starker Halt ist unerlässlich

Das Gefühl von selbstbestimmter Sicherheit bieten verschiedene Stützen und Haltegriffe, die etwa in der Dusche oder am WC zum Einsatz kommen. DIANA-Produkte haben dabei sogar oft einen Doppelnutzen – etwa Handtuchhalter, die auch als stabile Stütze dienen. Oder Haltestangen in der Dusche, in die Brause- und Armaturen-Sets perfekt integriert sind. Wichtig dabei: Sollten Sie entsprechende Halterungen erst in Zukunft einbauen wollen, müssen entsprechende Verstärkungen etwa in Leichtbauwänden schon jetzt berücksichtigt werden. Damit Stützen, Griffe und Halterungen später nach dem Einbauch auch wirklich stabilen Halt bieten.

Dusche
Bedienelemente zwischen 85-105 cm Höhe.
Stützklappgriffe und ein Duschklapsitz je nach Anforderung

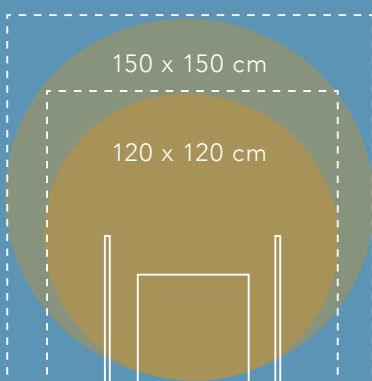

Auf die Anordnung kommt es an

Gerade Waschtische sollten in flachen Formaten gewählt und mit genügend Beinfreiheit montiert werden, damit die Körperpflege auch im Sitzen gelingt. Dazu sollte der Raum unter dem Waschtisch mindestens 67 cm hoch sein. Der Spiegel sollte sich im Idealfall kippen lassen, sodass er auf die jeweilige Person und ihre Perspektive eingestellt werden kann.

Licht gibt Sicherheit

Blendfreie Lichtquellen, die den Raum dennoch klar und vollständig ausleuchten, sind bei nachlassender Sehkraft im Alter besonders wichtig. Gutes Licht verstärkt dabei den Kontrast etwa zwischen Haltegriffen und Wänden, damit sie besser wahrgenommen werden können.

Der Staat fördert Barrierefreiheit

Für ein langes Leben in den eigenen vier Wänden ist eine Bad-Einrichtung mit viel Komfort und Sicherheit eine wichtige Voraussetzung. Bei den Kosten beteiligt sich der Staat – die Förderbank KfW legt regelmäßig entsprechende Programme für vergünstigte Kredite oder Förderungen auf, die als echte Zuschüsse nicht zurück gezahlt werden müssen. Aktuelle Informationen liefert das Online-Portal www.kfw.de. Die Berater in den DIANA-Fachausstellungen sind in der Regel ebenfalls über aktuelle Fördermöglichkeiten informiert.

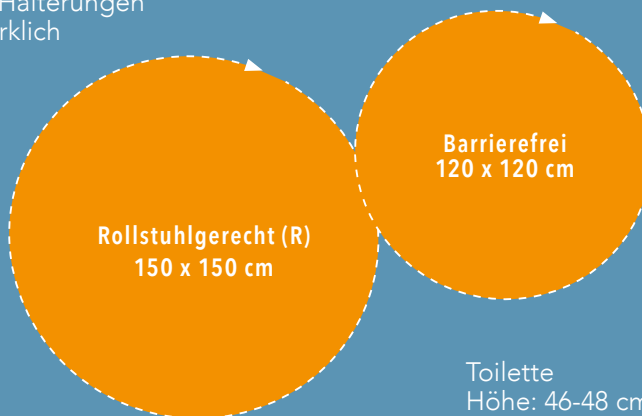

Waschplatz
Unterkante Waschtisch: mind. 67 cm, Oberkante Waschtisch: 80 cm, Seitlicher Abstand zur Wand: mind. 20 cm



Toilette
Höhe: 46-48 cm
Rückenstütze und Stützklappgriffe
Seitl. Anfahrfläche: >90 cm
Seitl. Abstand zur Wand: mind. 30 cm



Harmonisch verbunden: Sicherheit, Komfort und neutrale Optik zeichnen die praktischen Helfer der DIANA Badwelt C aus. Hier im Fokus: Die Dusch-Reeling mit dem DIANA C100 Duschhandlauf, die wie die Erweiterung des Brausets wirkt und starken Halt bietet. Dies ist beim stabilen DIANA C100 Eckhaltegriff mit integriertem Duschkorb ebenfalls spürbar.

*DIANA C100 Duschhandlauf über Eck · Seite 215 / 216
DIANA C100 Eckhaltegriff mit Duschkorb · Seite 216*



»ICH BLEIBE
EINFACH ICH«



Er spart Platz, ist schnell bereit und bringt einfach ein großes Plus an Sicherheit: Die Sitz- und Rückenfläche des DIANA C100 Einhängeklappsitzes ist aus Kunststoff und fühlt sich im Hautkontakt nicht kalt an. Außerdem ist er höhenverstellbar und fest an der Reeling installiert – daher sicherer, weil er nicht verrutschen kann.

DIANA C100 Einhängeklappsitz · Seite 216



DIANA L200
BADHEIZKÖRPER

Die DIANA L200 Badheizkörper sind nicht nur eine effiziente Heizquelle für wohlige Atmosphäre im Bad. Sie sind auch ein Design-Statement in unübertroffener Farb-Vielfalt: Mehr als 50 Töne stehen zur Wahl.

Seite 110



Hautschmeichler, hergestellt mit Verantwortung und Sorgfalt: Die Textilien von Möve – egal ob Handtücher, Bademäntel oder Badteppiche – entstehen aus natürlichen Rohstoffen und stehen für soziale Verantwortung entlang der gesamten Produktionskette.

www.moeve.de

happy pro-ager

Älterwerden ist das, was man draus macht: Mit einer positiven Haltung erleben viele Menschen diesen Lebensabschnitt als besonders bereichernd. Das Wichtigste dabei: Am besten so leben, wie man sich fühlt – und dabei auf keinen Fall danach fragen, was andere wohl für alters-angemessen halten.



Zu Hause ist es doch am schönsten. Vor allem dann, wenn man es sich dort so richtig schön macht. Bei Westwing nehmen verschiedenste Deko-Inspirationen vielfältige Formen an. Damit Sie Ihren individuellen Stil an den wichtigsten Ort der Welt bringen: nach Hause.

www.westwing.de



„Alter ist irrelevant – es sei denn, du bist eine Flasche Wein.“

Joan Collins



Bart ist in – und gehört unabhängig von Modeerscheinungen jetzt und in Zukunft fest zur männlichen Identität. The Brooklyn Soap Company hat sämtliche Mittel und Accessoires im Angebot, die der Pflege und dem Styling von Bärten dienen. Vom Schnurrbart bis zur Kotelette.

www.bklynsoap.com

DIANA C100
Keramik



DIANA C100 Waschtisch

Weiß, unterfahrbar, 600 mm
mit Hahn- und Überlaufloch, (DI003210...) 375,- €
ohne Hahnloch, mit Überlaufloch, (DI003211...) 375,- €
mit Hahnloch, ohne Überlaufloch, (DI003212...) 348,- €
ohne Hahnloch, ohne Überlaufloch, (DI003213...) 348,- €



Weiß, unterfahrbar, 650 mm
mit Hahn- und Überlaufloch, (DI003220...) 386,- €
ohne Hahnloch, mit Überlaufloch, (DI003221...) 386,- €
mit Hahnloch, ohne Überlaufloch, (DI003222...) 361,- €
ohne Hahnloch, ohne Überlaufloch, (DI003223...) 361,- €



DIANA C100 Tiefspül-Stand-WC

Sonderhöhe 460 mm, mit waagrechttem Abgang,
mit Spülrand, (DI003651...) 308,- €



DIANA C100 Flachspül-Stand-WC

Sonderhöhe 460 mm, mit waagrechttem Abgang,
mit Spülrand, (DI003655...) 484,- €



DIANA C100 Tiefspül-Stand-WC

Sitzhöhe 455 mm, rollstuhlgerecht, Spülvolumen
3/6l, mit seitlicher Befestigung, ohne Spülrand,
(DI003652...) 599,- €



DIANA C100 Tiefspül-Wand-WC

mit 60 mm mehr Sitzhöhe, Sitzhöhe 480 mm,
Ausladung 540 mm, spülrandlos,
(DI003554...) 753,- €



DIANA C100 Tiefspül-Wand-WC

mit 60 mm mehr Sitzhöhe, Ausladung 540 mm,
mit Spülrand, (DI003553...) 651,- €



DIANA C100 Tiefspül-Wand-WC

lange Ausladung 700 mm, spülrandlos,
(DI003552...) 722,- €



DIANA C100 Tiefspül-Wand-WC

lange Ausladung 700 mm, mit Spülrand,
(DI003551...) 543,- €



DIANA C100 Flachspül-Wand-WC

lange Ausladung 700 mm, mit Spülrand,
(DI003555...) 661,- €



Mehr Details unter
QR.DIANA-BAD.DE/KERAMIK-C



DIANA Clean
Einzigartige schmutzabweisende
Oberfläche.



DIANA Hygiene
Antibakterielle Glasur, die Keimwachstum in
feuchten Badumgebungen um bis zu 99,9% reduziert.



DIANA C100 Haltegriff
verchromt, gerade, 365 mm, (DI617003500) 156,- €



DIANA C100 Haltegriff
verchromt, gerade, 515 mm, (DI617005500) 169,- €



DIANA C100 Haltegriff
verchromt, gerade, 665 mm, (DI617006500) 191,- €



DIANA C100 Haltegriff
verchromt, gerade, mit Mittelkonsole, 765 mm,
(DI617013500) 210,- €



DIANA C100 Haltegriff
verchromt, gerade, mit Mittelkonsole, 865 mm,
(DI617014500) 230,- €



DIANA C100 Winkelgriff
verchromt, 135°, Ausführung links,
(DI617071500) 299,- €



DIANA C100 Winkelgriff
verchromt, 135°, Ausführung rechts,
(DI617070500) 299,- €



DIANA C100 Haltegriff
verchromt, 90°, links und rechts montierbar,
Einhängeklappsitz möglich, 446 x 733 mm,
(DI617020500) 413,- €



DIANA C100 Brausestange
verchromt, und Haltegriff, mit Duschgleitschieber,
905 mm, (DI617229500) 287,- €



DIANA C100 Haltegriff 90°
verchromt, mit Brausestange und Duschgleit-
schieber links und rechts montierbar, Einhänge-
klappsitz möglich, 446 x 1233 mm,
(DI617200500) 547,- €



DIANA C100 Duschhandlauf
verchromt, T-Form, Brausestange vor Montage
verschiebbar, Einhängeklappsitz möglich,
865 x 1201 mm, (DI617223500) 681,- €



DIANA C100 Duschhandlauf
verchromt, über Eck, Brausestange vor Montage
verschiebbar, Einhängeklappsitz möglich,
745 x 1045 x 1201 mm, (DI617210500) 917,- €



Mehr Details unter
QR.DIANA-BAD.DE/ACCESSOIRES-C





DIANA C100 Wandhandlauf
verchromt, über Eck, links und rechts montierbar,
745 x 1045 mm, (DI617022500) 556,- €



DIANA C100 Wandklappsitz
verchromt, Ausladung 400 mm,
weiße Sitzfläche, (DI617330501) 377,- €
schwarze Sitzfläche, (DI617330547) 377,- €

Befestigungsset separat bestellen



DIANA C100 Wandklappsitz
verchromt, mit Rückenlehne, Ausladung 408 mm,
weiße Sitzfläche, (DI617340501) 692,- €
schwarze Sitzfläche, (DI617340547) 692,- €

Befestigungsset separat bestellen



DIANA C100 Einhängeklappsitz
verchromt, mit Rückenlehne, höhenverstellbar,
weiße Sitzfläche, (DI617350501) 842,- €
schwarze Sitzfläche, (DI617350547) 842,- €



DIANA C100 Stützklappgriff
verchromt, mit schwarzem Polster, Papierhalter
aufrüstbar, 600 mm, (DI617264547) 768,- €

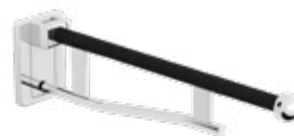

DIANA C100 Stützklappgriff
verchromt, mit schwarzem Polster, Papierhalter
aufrüstbar, 700 mm, (DI617265547) 811,- €

→ Seiten 209, 211



DIANA C100 Stützklappgriff
verchromt, mit schwarzem Polster, Papierhalter
aufrüstbar, 850 mm, (DI617266547) 878,- €



DIANA C100 Papierhalter
verchromt, zum Aufrüsten am Stützklappgriff, mit
integrierter Rollenbremse, (DI617269500) 55,- €



DIANA C100 Badhocker
verchromt, weiße Sitzfläche, (DI617450501) 638,- €
schwarze Sitzfläche, (DI617450547) 638,- €



DIANA C100 Fußstütze
verchromt, für Eckmontage,
mit weißer Rutschhemmung,
(DI617454501) 107,- €
mit schwarzer Rutschhemmung,
(DI617454547) 107,- €



DIANA C100 Eckhaltegriff mit Duschkorb
verchromt, für Eckmontage,
mit weißer Rutschhemmung,
(DI617456501) 160,- €
mit schwarzer Rutschhemmung,
(DI617456547) 160,- €



DIANA C100 Duschkorb
zur Verwendung mit C100 Haltegriffen und
Duschhandläufen, mit herausnehmbarem Einsatz,
weiß, (DI617458501) 108,- €



Mehr Details unter
QR.DIANA-BAD.DE/ACCESSOIRES-C



DIANA C100 Kippspiegel
20° Neigungswinkel, inkl. 2 verschieden seitlichen
Satinierungen 15 x 600 mm mit 4.000 Kelvin,
14,4 Watt, inkl. 2 verschiedener Hebellängen,
ohne Schalter, IP 20, 600 x 800 mm
mit Beleuchtung, (DI617440500) 1.014,- €
ohne Beleuchtung, (DI617442500) 718,- €



DIANA M100 Duschrinns
Rechteckausführung
900 x 900 mm,
(DI248018099) 324,- €

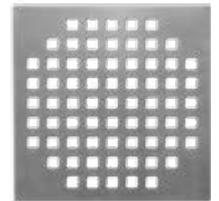

DIANA M100 Designroste
passend zu DIANA M100 Duschrinnen sowie DIANA M100 Duschrinns

DIANA M100 Standard-Rost
120 x 120 x 4 mm, Edelstahl. Im Lieferumfang des Bodenablaufes enthalten.
Belastungsklasse K3

DIANA M100 Design-Rost Quadrato
120 x 120 x 4 mm, für Rahmen (130 x 130 mm), Edelstahl matt poliert,
(DI248019010) 211,- €

Belastungsklasse K3. Gegen Aufpreis erhältlich.



DIANA M100 Duschrinnen
flexibel platzierbar und gestaltbar mit umgebendem Material,
kaum spürbare Neigung,
leicht zu reinigen, montagefreundlich, 900 mm (DI249000304) 560,- €



DIANA M100 Designrost
Edelstahl poliert, 900 mm
(DI249000311) 259,- €



DIANA M100 Edelstahl-Rost
glatt, Edelstahl poliert, 900 mm
(DI249000312) 340,- €



DIANA M100 Designrost
Edelstahl, schwarz beschichtet
(DI249000316) 394,- €



DIANA M100 Designrost
befliesbar, Edelstahl, 900 mm
(DI249000310) 192,- €



Mehr Details unter
QR.DIANA-BAD.DE/DUSCHRINNS



Die gezeigten Produkte gibt es in
vielen Ausführungen und Größen.

DIANA M100 Acryl-Duschwannen
DIANA L400 und L600 Duschkabinen



DIANA M100 Acryl-Rechteck-Duschwanne
superflach, weiß, 1200 x 1000 mm, Tiefe 25 mm,
Ablaufloch 90 mm, (DI225024001) 637,- €



DIANA M100 Acryl-Duschwanne
superflach, weiß, 900 x 900 mm, Tiefe 25 mm,
Ablaufloch 90 mm, (DI225003001) 452,- €



DIANA M100 Acryl-Viertelkreis-Duschwanne
superflach, weiß, 900 x 900 mm, Tiefe 25 mm,
Ablaufloch 90 mm, (DI225053001) 493,- €

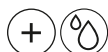
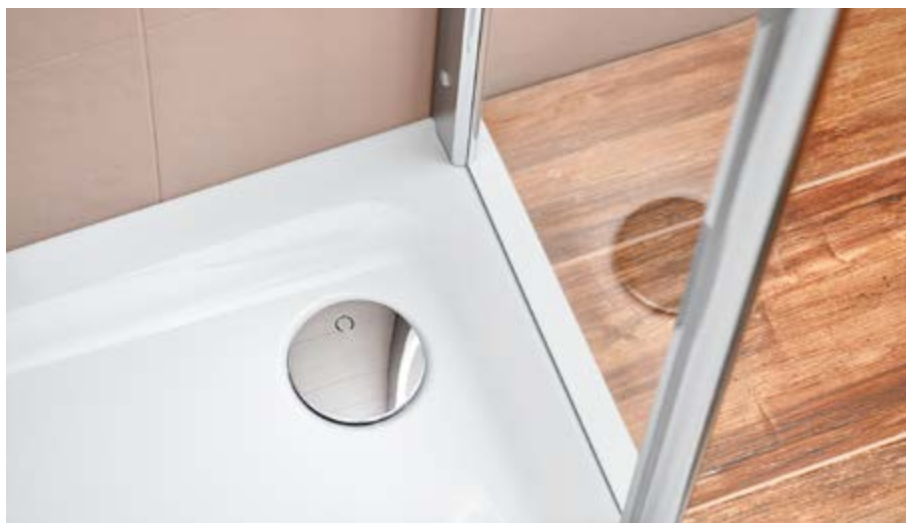

DIANA L600 Pendeltür mit Festfeld und Seitenwand, rahmenlos,
Glasart ESG klar, verchromt, 1200 x 2000 mm, 2.091,- €



Mehr Details unter
[QR.DIANA-BAD.DE/WANNEN-M](https://www.diana-bad.de/wannen-m)
[QR.DIANA-BAD.DE/WANNEN-L](https://www.diana-bad.de/wannen-l)



DIANA Clean
Einzigartige schmutzabweisende
Oberfläche.

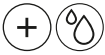

KOMPLETT
AUFKLAPPBAR
EINFACHE
HANDHABUNG
ÖFFNUNGSWINKEL
VON NAHEZU 180°

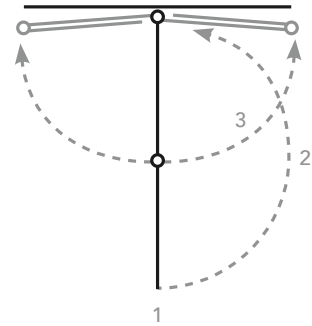

DIANA C100 Eckeinstieg
2-teilig, Pendel-Falttören, 1400 x 1400 x 2017 mm,
Halbteil rechts, (DI291309902) 1.984,- € und Halb-
teil links, (DI291319902) 1.984,- €



DIANA Armaturen glanz
Schonende Profireinigung für Edelstahloberflächen,
Wasch-/Spülmaschinen, 500 ml Flasche,
(DI6903011) 12,70 €



DIANA Duschblitz 2000
Unterhaltsreiniger mit Kalklösekraft,
750 ml Flasche, (DI6903015) 18,50 €



DIANA Bad- und Küchenreiniger
Moderner Reiniger für Bad und Küche
1000 ml Flasche, (DI6903041) 13,40 €



DIANA Citro Plus Kalklöser
Entkalker auf Zitronenbasis für Aluminium
Wärmetauscher, 500 ml Flasche,
(DI6903005) 14,- €



DIANA Email Glanz
für emailierte Bade- und Duschwannen
90 ml Flasche, (DI6903039) 11,60 €



DIANA Wasserkastenwürfel
für den Einwurfschacht von Geberit und Tece,
Dose à 10 St. (DI6903056) 17,30 €



Mehr Details unter
QR.DIANA-BAD.DE/DUSCHKABINEN-C



Die gezeigten Produkte gibt es in
vielen Ausführungen und Größen.

Impressum

Herausgeber

Sanitär-Union GmbH & Co. KG
Münsterstraße 13 · D-55116 Mainz
Geschäftsführer: Jan Glinka
T: 06131 / 58 88 6 - 0
E: info@diana-bad.de

Konzept, Gestaltung und Redaktion

Agentur Inselkind GmbH · Catharina Ober
Schafgasse 6 · D-88131 Lindau / Bodensee
T: 08382 / 59 07
E: info@agentur-inselkind.de
www.agentur-inselkind.de

Art Direction und Grafik:

Philipp Ostermann, Birgit Caprano, Martina Frank
Esther Rohm, Sascha Beer

Texte und Lektorat

Erich Nyffenegger · www.nyffenegger.de
Veronika Renkenberger · www.renkenberger.net

Weitere Mitarbeiter:innen

Jan Glinka, Christian Klinger, Catharina Ober

Rendering

Motiv Canyon · Danthree Studio · www.danthree.studio
Motiv Jungle · Graphic Group · www.graphic-group.de

Fotografie

Vogelsänger Studios · www.vogelsaenger.de
Christian Weinrich · www.christianweinrich.eu

Innenarchitektur, Set-Design und Styling

Renate Bröcker · www.broecker-raumkonzepte.de
Zuzana Vintišková · www.foto-styling-stuttgart.de

Kooperationen Markenpartner

www.moeve.de
www.merakimoments.com
www.bklynsoap.com
www.housedoctor.com
www.westwing.de

Datenaufbereitung und Druck

Fitz Feingrafik · www.feingrafik.at
Sattler Premium Print GmbH · www.sattler.media

Haftungsausschluss

Nachdruck, Aufnahme in Online-Dienste sowie
Vervielfältigung nur nach schriftlicher Zustimmung des
Herausgebers. Alle Angaben erfolgen nach bestem Wissen,
aber ohne Gewähr. Satz- oder Druckfehler vorbehalten.
Alle Preise sind unverbindliche Empfehlungen inkl.
gesetzl. MwSt.

© 2025 Inselkind GmbH

Bildnachweise

Unsplash.com: SS. 13/14/16 @kerr; S.19 @sarah-dorweiler, @bart-zimny; S. 24 @lefteris-kallergis; S. 25 @ethan-haddox, @erwi; SS. 26-27 @yasin-hemmati; SS, 28/29/34 @ivan-gromov; S. 28 @laura-agusti; S. 27/35/37 @reed-geiger; S. 32 @denys-argyriou, @jonathan-borba; S. 34 @kunj-parekh; S. 40 @karolina-grabowska, @bertrand-borie, @jannet-serhan, @stephanie-harvey, @al-nik, @prashasti-aini; S. 41 @john-mark-arnold, @inside-weather, @devon-janse-van-rensburg, @david-van-dijk, @john-torcasio, @fredrik-solli-wandem, @brandi-alexandra; SS. 43-44/46 @kadir-celep; S. 43 @artur-tumasjan; S. 44 @max-van-den-oetelaar, @drew-dizzy-graham; S. 46 @ramesh-iyer; S. 61 @annie-spratt, @quino-al-j; S. 62 @jonas-leupe; S. 69 @kendal; S. 73 @pandu-ior; S. 75 @sincerely-media; S. 81 @eli-defaria; S. 116 @kyle-smith; S. 119 @aurora-kreativ; S. 120 @gustavo-spindula; S. 122 @xie-yujie-nick; SS. 128-129 @chang-hsien; S. 130 @artem-miltonian; S. 131 @carrie-beth-williams, @max; S. 135 @fnsnik-murtezi; SS. 136-137, 179-181 @kiwihug; S. 138 @jason-blackeye; S. 142 @nick-reynolds, @nina-strehl; S. 144 @victor-furtuna; S. 151 @parrish-freeman; S. 168 @womanizer-toys; S. 170 @annie-spratt; S. 172 @hannah-ludmilla; S. 174 @crystalweed-cannabis, @erda-estremera, @allen-taylor, @oleg-ivanov; S. 177 @sandra-seitamaa; S. 187 @milada-vigerova; SS.200-201 @nick-karvounis-og; S. 203 @pawel-czerwinski, @juhani-pelli; S. 213 @tim-mossholder **Pexels.com:** S. 26 @cherryphoto; S. 27 @belle-co, @adilgkyya; S. 37 @jeffrey-czum, @lena-khrupina; S. 40 @mdsnmdsnmdsn, @pixabay; S. 41 @rodolfoctix, @linda-gschwentner, @zaksheuskaya; S. 57 @ganimph; S. 65 @cottonbro; S. 66 @alleg-gomes, @sunsetoned; S. 73 @alesiakozik; S. 75 @rahimegul; S. 78 @karolina-grabowska, @linda-prebreza; S. 117 @chris-s; S. 118 @miki-czetti; S. 120 @todd-trapani; S. 126 @eva-bronzini; S. 136 @gabby-k; S. 138 @eva-bronzini, @pixabay; S. 142-143 @rdne; S. 145 @hemanth; S. 148 @karolina-grabowska; S. 169 @Ольга Вельская; S. 173 @suhairytriyadhi; S. 178 @cottonbro-studio; S. 180 @webbshow; S. 187 @eva-bronzini, @andrea-piacquadro, **Adobe Stock:** S. 9 @199991500; S. 23 @900527688; S. 40 @274327978; S. 53 @161469539; SS. 112-113 @862515076; S. 125-126 @359464516; S. 147 @471406230; S. 174 @263826883; S. 177 @517445795; **iStock:** S. 7 @120427721; S. 13 @155279270; S. 15 @951417102; S.16 @1391332052; S. 70 @465655269; S. 78 @1201993199; S. 125 @854038132; S. 136 @1307441316; **Weitere:** SS. 5/16/61/122/132-133 @pngimg.com; S.8 @pixpine.com; S. 9 @splash-bad.de; S. 16 @housecoctor.com; SS. 4/22-23/56/74-78/114-116/118/120/123/200 @vecteezy.com; S. 207/211 @freepik.com;

DAS PROFI-UPDATE FÜR IHR HAUS

Erst mit den intelligenten Haustechnik-Lösungen hinter der Wand können Sie Ihr neues DIANA-Badezimmer nachhaltig genießen. DITECH bietet hierfür hochwertige Produkte von Wasserenthärtung über Leckageschutz bis hin zu Heizungstechnik. Entdecken Sie mehr Haustechnik bei Ihrem DIANA-Händler vor Ort – dort gibt es auch den DITECH Haustechnik Guide gratis für Sie zum Mitnehmen!

IHRE DITECH-VORTEILE

- + TOP-MARKENHERSTELLER
- + QUALITÄT VOM FACHBETRIEB
- + RUNDUM-SERVICE
- + 5 JAHRE GARANTIE
- + SCHNELLE LIEFERUNG



* Die DITECH-Garantiebestimmungen finden Sie unter: www.ditech-haustechnik.de



FAQ, Tipps & Tricks



Wie sollte ich mich auf den Besuch und die Beratung in der DIANA Badaustellung am besten vorbereiten?

Im Idealfall kommen Sie mit einem Grundriss, der auch Maßangaben enthält. Wo liegen Tür und Fenster? Gibt es Dachschrägen? Wo sind die Wasseranschlüsse? Wo ist Strom vorhanden? Ist es möglich, die Anschlüsse zu verlegen? Darüber hinaus hilft es, dass Sie eine gute Vorstellung davon haben, wer das Bad später wie nutzen möchte. Und natürlich, welche persönliche Vorstellungen Sie haben, was den Stil angeht. Damit können wir dann gemeinsam von der Idee zur Planung übergehen.

Einbau- oder Freistehwanne? Was empfiehlt sich wann? Und was tun in kleinen Bädern?

Eine Lösung, die immer passt, auch weil die Formen- und Größenvielfalt von DIANA ganz enorm ist, stellen Einbauwannen dar. Diese gibt es praktisch für jede Raumgröße, selbst bei sehr kompakten Grundrissen muss man nur selten auf eine Wanne verzichten. Freistehwannen hingegen benötigen ein gewisses Mindestmaß an Raum-Großzügigkeit. Schon allein, um zur Reinigung rundherum problemlos zugänglich zu sein. Vor allem aber, um als Dreh- und Angelpunkt des Bades ihre optische Wirkung voll zu entfalten.

Was spricht für aufgesetzte Möbelwaschtische und Aufsatzschalen – und was dagegen?

Die Ästhetik einer Aufsatzschale oder eines Aufsatzbeckens hat einen

unvergleichlichen optischen Reiz. Diese Art der Keramik ist robust und bei einem möglichen Defekt problemlos auszuwechseln. Der Nachteil ist vor allem, dass zwischen Wand und Becken feuchte Stellen entstehen können, wenn das Wasser nicht konsequent abgewischt wird.

Was nützen die Oberflächen-Veredelungen wie DIANA Clean wirklich?

Durch den Lotus-Effekt sind Oberflächen, die mit DIANA Clean veredelt sind, deutlich einfacher zu reinigen und sauber zu halten. Denn Schmutz oder Kalk können dadurch praktisch kaum mehr anhaften und werden mit dem Brauchwasser einfach weggespült.

Gibt es für die benötigte Leistung des Badheizkörpers eine gute Faustformel?

Die Wahl des passenden Badheizkörpers hängt von mehreren Faktoren ab. Unter anderem von der Qualität der Wärme-Isolierung des Gebäudes und der Deckenhöhe des Raums. Eine grobe Orientierung kann folgende Faustformel geben: Quadratmeter des Bads multipliziert mit 100 Watt = Heizleistung der Wärmequelle in Watt. Was in ihrem individuellen Fall ideal ist, errechnet Ihr Fachberater gerne exakt, wenn er alle Faktoren kennt. Damit der Badheizkörper weder zu klein noch überdimensioniert ist.

.....
Noch mehr FAQ, Tipps & Tricks finden Sie online unter:
www.diana-bad.de/kontakt



DIANA Qualitätsversprechen

DIANA verspricht 5 Jahre Garantie auf alle Produkte, sofern durch Rechnung ein sach- und fachgerechter Einbau durch einen Sanitär-Fachbetrieb nachgewiesen wird. Innerhalb der Garantiezeit auftretende Mängel werden kostenlos instandgesetzt und Ersatzteile kostenfrei geliefert. Es besteht jedoch kein Anspruch auf Übernahme von Montage- oder Servicekosten. Von der Garantie ausgenommen sind Verbrauchsmaterialien und Verschleißteile (u.a. Glasteile, Bürstenköpfe, Dichtungen, Leuchtmittel etc.), Schmutzeinspülungen, Kalkablagerungen, Elektrogeräte und -komponenten sowie Abweichungen, die keinen Einfluss auf den Gebrauchswert des Produktes haben. Ebenfalls sind Reinigungs- und Bedienungsfehler von der Garantie ausgenommen.

Preise gültig bis 31.12.2025



DIANA Clean

Oberflächen-Veredelung bei Keramik und Glas mit Lotus-Effekt: Lässt Schmutz und Kalk ganz einfach mit dem Wasser abperlen.



DIANA Hygiene

Antibakterielle Oberflächen-Veredelung für Keramik, die nachhaltig 99,9% des Keimwachstums in feuchter Bad-Umgebung eindämmt. Mit Langzeit-Wirkung.

Kleine DIANA Materialkunde

Nicht nur die Vielfalt der Formen und Farben von Komponenten fürs Bad ist stetig gewachsen – auch die Materialien sind heute vielfältiger denn je. Unsere kleine DIANA Materialkunde gibt einen guten Überblick, welche Optionen im Kosmos der Bäder möglich sind und was sie jeweils charakterisiert.

DIANA Badmöbel – Farbige Fronten In Hochglanz, Struktur oder Softmatt

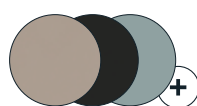

Thermoformfront*

Schicht ohne sichtbare Kanten und mit durchgängiger Optik, Dekor glatt oder strukturiert.
z. B. DIANA M200 oder DIANA S400

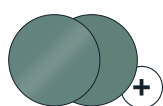

Lackierte Front*

Hochwertige Beschichtung, die besonders eindrucksvoll glänzt, glatte Oberfläche.
z. B. DIANA L200

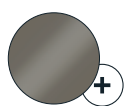

Acryl-Front

Nicht nur Beschichtung, sondern massives, glattes Material, lässt sich gut durchfärben.
z. B. DIANA L200

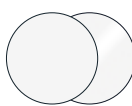

Melamin-Front

Schichtstoff aus Melaminharz. Vielfältige Dekore möglich, glatt aber auch strukturiert.
z. B. DIANA S200

DIANA Badmöbel – Holzoptik & Holz Von Holznachbildung bis Echtholz



... mit Holznachbildung*

Oberflächenschichten aus Melaminharz oder Folie, sowohl strukturiert als auch glatt möglich.
z. B. DIANA L100-Neu, DIANA S200-Neu oder DIANA M500



Echtholz-Furniere

Dünne Oberflächenschicht aus echtem Holz auf MDF- oder Spanplatte.
DIANA L500



Echtholz Eiche Wild

Natur pur: Massivholz, langlebig und im Laufe der Jahre mit charakteristischer Patina.
DIANA L600 und DIANA L700-Neu

DIANA Waschtische und Aufsatzschalen Vielfalt in Oberfläche, Farbe & Haptik



Keramik*

Mit widerstandsfähiger Beschichtung in hochglänzend oder seidig-matt, auch in Schwarz matt.
z. B. DIANA L300-Black bzw. L300-White oder DIANA M100



Mineralguss*

Mischung aus mineralischem Material und Kunststoff, matte Oberfläche, als Bestandteil eines Waschtisch-Sets.
z. B. DIANA M400-Neu, DIANA M600 oder DIANA S200-Neu



Glas

Widerstandsfähiges Sicherheitsglas in filigraner Anmutung, glatte Oberfläche.
z. B. DIANA M300

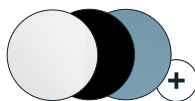

Stahl-Emaile

Enorm langlebiges Material, das sich vielfältig beschichten lässt: Weiß glatt oder matt und farbig.
DIANA L300-Stahl

DIANA Wannen

Zum Brausen und Baden



Stahl-Emaile

Glatte Oberfläche, sehr resistent auch bei intensiver Nutzung, enorm langlebig
DIANA L200 und DIANA M200



Sanitär-Acryl: Glanz, Matt, Bicolor*

Material auf Kunststoffbasis, gut wärmeleitend und somit angenehm im Hautkontakt. Vielfältig beschichtbar, je nach Modell auch in Bicolor.
DIANA L100, DIANA M100 und DIANA S100-Neu

Wie Sie DIANA Produkte anhand ihrer Bezeichnungen erkennen und zuordnen können:

DIANA L100

L = Badwett (L, M, S und C)
100 = Produktserie

DIANA L100-Black
... -White
... -SteeL
... -Stahl
... -Neu

Black = Oberfläche Keramik, Armatur oder Brause **Schwarz matt**
White = Oberfläche Keramik und Acrylwanne **Weiß matt**
SteeL = Oberfläche Armatur oder Brause **Edelstahl-Finish**
Stahl = Material Aufsatzschale **Stahl-Emaile**
Neu = **Update** einer bestehenden Produktserie

*Die gezeigten bzw. genannten Dekore oder Oberflächenfarben zeigen einen Überblick und sind nicht gleichwertig auf alle darunter genannten DIANA Produkte anwendbar. Weitere Informationen dazu finden Sie bei den jeweiligen Produkten auf www.diana-bad.de oder bei einer persönlichen Beratung in Ihrer DIANA Badausstellung.

DIANA Armaturen

Von Chrom bis Schwarz matt

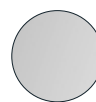

Chrom (verchromt)

Hochglänzende und pflegeleichte Oberfläche, die auf den Messingkörper aufgetragen wird.



Edelstahlfinish gebürstet

Matte Oberflächenbeschichtung mit gebürsteter Edelstahl-Optik.
DIANA L200-Steel



Schwarz matt

Matte Spezialbeschichtung mit seidiger Anmutung.
DIANA L100-Black
DIANA L200-Black

Was Sie in diesem Magazin erwartet:

Die Trend-Kombi fürs Bad: Black & Wood

**Faszinierender Antelope Canyon:
Ein DIANA Traumbad in spektakulärer Kulisse**

Drei Farbkonzepte fürs Bad und ihre Wirkung auf uns

**Einfach gut geplant: Die 5 Gewinner:innen
des großen DIANA Badplanungs-Wettbewerbs**

5 smarte Ideen fürs Bad-Lifting

**Ganz schön barrierefrei:
Unterstützende Badgestaltung mit Stil**

**Neuheiten, Trends und Inspirationen
rund um Ihr neues Bad von DIANA**

**Planen Sie Ihren Lieblingsort Bad mit uns!
Ihre Wunscherfüller in der DIANA Fachausstellung**

